



**GOBIERNO
DE TODOS**



SAFIN
SECRETARÍA DE ADMINISTRACIÓN
FINANZAS Y PLANEACIÓN

GOBIERNO DEL ESTADO DE CAMPECHE
FONDO DE APORTACIONES PARA LA INFRAESTRUCTURA SOCIAL (FAIS)
EN SU COMPONENTE FONDO DE INFRAESTRUCTURA SOCIAL PARA LAS ENTIDADES (FISE)
EJERCICIO FISCAL 2025
ACTA DE ENTREGA-RECEPCIÓN
"ADQUISICIÓN DE DIVERSOS BIENES Y SERVICIOS".

ACTA No. SAFIN-0054/2026

No habiendo otro asunto que tratar, se da por concluida la presente acta, firmando al calce los que en ella intervinieron.

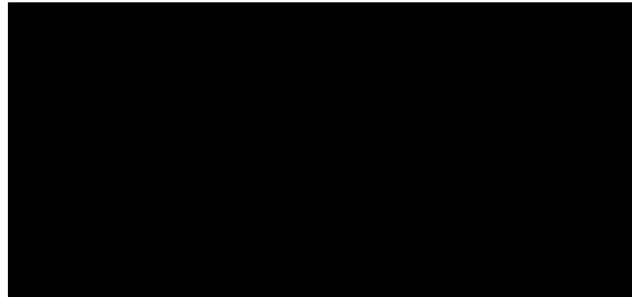

RECIBEN POR
"EL ESTADO"

Lic. Juan Idelfonso Tucuch Chan
Director de Infraestructura Social de la Secretaría
de Bienestar

Lic. Miguel Ángel Gasca Cauich
Subdirector de Infraestructura Social de la
Secretaría de Bienestar

FISE

OPERADO CON RECURSOS

-2025-

Eliminado: Firma del Representante Legal. Fundamento legal: artículo 115 de la Ley General de Transparencia y Acceso a la Información Pública. En virtud de considerarse información confidencial la que contiene datos personales concernientes a una persona identificada o identificable



GOBIERNO DEL ESTADO DE CAMPECHE FONDO DE APORTACIONES PARA LA INFRAESTRUCTURA SOCIAL (FAIS) EN SU COMPONENTE FONDO DE INFRAESTRUCTURA SOCIAL PARA LAS ENTIDADES (FISE) EJERCICIO FISCAL 2025 ACTA DE ENTREGA-RECEPCIÓN "ADQUISICIÓN DE DIVERSOS BIENES Y SERVICIOS".

ACTA No. SAFIN-0054/2026

ANEXO ÚNICO

Table with 4 columns: Partida, Descripción, Cantidad, Unidad de medida. Row 1: 2, Equipamiento de electrificación no convencional energía solar fotovoltaica en la localidad de San Miguel Allende, Municipio de Carmen, 9, Equipo.

Los siguientes conceptos corresponden a los elementos que conforman un equipo:

Table with 4 columns: CANTIDAD, UNIDAD, MODELO, DESCRIPCIÓN. Row 1: 1, PIEZA, JAM66D45 LB, SUMINISTRO E INSTALACIÓN DE PANEL SOLAR JA SOLAR DE 620 W: POTENCIA: 620 W, TOLERANCIA DE POTENCIA DE SALIDA 0~+3%, TIPO DE CELDA: MONOCRISTALINO TIPO-N, NÚMERO DE CELDAS: 132 (6*22), TECNOLOGÍA DEL MARCO: ALUMINIO ANODIZADO PLATA, DIÁMETRO DEL CABLE: 12 AWG, CARGA MÁXIMA DE PRUEBA MECÁNICA: 5400 PA (DELANTERO) / 2400 PA (TRASERO), EFICIENCIA: ~22.6%, PESO: ~33.1 KG, DIMENSIONES: ~2382±2 MM X 1134±2 MM X 30 MM±2 MM, VOC: ~48.5 V, VMP: ~40.21 V, ISC: ~16.13, IMP: ~15.42 A, COEFICIENTE DE TEMPERATURA PMP: ~ -0.29%/°C, COEFICIENTE DE TEMPERATURA ISC: ~ +0.045%/°C, COEFICIENTE DE TEMPERATURA VOC: ~ -0.25%/°C, TEMPERATURA DE OPERACIÓN: ~45±2°C, CERTIFICACIONES: IEC 61215, IEC 61730, UL 61215, UL 61730.

FISE

OPERADO CON RECURSOS -7075-

Handwritten mark

Handwritten signature



GOBIERNO DEL ESTADO DE CAMPECHE
FONDO DE APORTACIONES PARA LA INFRAESTRUCTURA SOCIAL (FAIS)
EN SU COMPONENTE FONDO DE INFRAESTRUCTURA SOCIAL PARA LAS ENTIDADES (FISE)
EJERCICIO FISCAL 2025

ACTA DE ENTREGA-RECEPCIÓN
"ADQUISICIÓN DE DIVERSOS BIENES Y SERVICIOS".

ACTA No. SAFIN-0054/2026

1	PIEZA	XTRA 4210N	SUMINISTRO E INSTALACIÓN DE CONTROLADOR DE CARGA SOLAR: <ul style="list-style-type: none"> CORRIENTE DE CARGA Y DESCARGA 40 A RANGO DE VOLTAJE BATERÍA: 8 A 32V. MÁXIMO VOC FOTOVOLTAICO: 92 V PROTECCIÓN: IP32 DIMENSIONES: 255X185X67.8 MM PESO: 1.67KG.
1	PIEZA	LFP2.56KWH25.6V-P65L3	SUMINISTRO E INSTALACIÓN DE BATERÍA DE LÍTIO LIFEPO4: <ul style="list-style-type: none"> VOLTAJE NOMINAL: 25.6V CAPACIDAD NOMINAL: 100AH ENERGÍA NOMINAL: 2.56KWH NÚMERO DE CICLOS: 6,000 CICLOS AL 80% DOD. DIMENSIONES: 480X200X170 MM. CORRIENTE DE CARGA Y DESCARGA MÁXIMA: 100 A CORRIENTE DE DESCARGA RECOMENDADA: 50 A PESO: 23.8 KG. PROTECCIÓN IP: IP65 DISPLAY: LCD.
1	PIEZA	IP2000-21(MUC)	SUMINISTRO E INSTALACIÓN DE INVERSOR DE ONDA SINUSOIDAL PURA 1600W: <ul style="list-style-type: none"> POTENCIA DE SALIDA: 1600 W POTENCIA SALIDA 15 MIN: 2,000W. VOLTAJE DE ENTRADA: 24VDC. PESO: 4.6KGM DIMENSIONES: 208X219.5MM. FRECUENCIA DE SALIDA: 50/60 HZ RANGO DE VOLTAJE DE ENTRADA: 21.6-32 VDC PROTECCIÓN: IP20
1	PIEZA	10LQLEDT65MVN	SUMINISTRO E INSTALACIÓN DE REFLECTOR METÁLICO DE 10 W: <ul style="list-style-type: none"> CONSUMO ELÉCTRICO: 10 W PROTECCIÓN: IP67 TENSIÓN NOMINAL: 100-240 V FLUJO LUMINOSO: 800 LM

FISE
OPERADO CON RECURSOS
- 2025 -

G
P



GOBIERNO DEL ESTADO DE CAMPECHE
FONDO DE APORTACIONES PARA LA INFRAESTRUCTURA SOCIAL (FAIS)
EN SU COMPONENTE FONDO DE INFRAESTRUCTURA SOCIAL PARA LAS ENTIDADES (FISE)
EJERCICIO FISCAL 2025
ACTA DE ENTREGA-RECEPCIÓN
"ADQUISICIÓN DE DIVERSOS BIENES Y SERVICIOS".

ACTA No. SAFIN-0054/2026

			<ul style="list-style-type: none"> • TEMPERATURA DE COLOR: 6500 K • HORAS DE VIDA: 25000 H
1	PIEZA	SIN MARCA	SUMINISTRO E INSTALACIÓN DE ESTRUCTURA DE ACERO PARA 1 PANEL DE 620 W CON DIMENSIONES DE 2382±2 MM X 1134±2 MM X 30 MM±2 MM. INCLUYE MONTAJE, MANO DE OBRA.
3	PIEZA	E6028BNR	SUMINISTRO E INSTALACIÓN DE CONTACTO DÚPLEX 15 A: <ul style="list-style-type: none"> • MATERIAL METÁLICO: LATÓN • CAPACIDAD DE LOS BORNES: CABLE CAL. 12 AWG • VOLTAJE NOMINAL: 127 V • CORRIENTE NOMINAL: 15 A
4	PIEZA	P52	SUMINISTRO E INSTALACIÓN DE APAGADOR DE SOBREPONER: <ul style="list-style-type: none"> • PROTECCIÓN CONTRA RIESGO DE CORTO CIRCUITO • CAPACIDAD DE BORNES: CABLE 12 AWG • CORRIENTE MÁXIMA: 10 A • VOLTAJE NOMINAL: 127 V
1	PIEZA	INDIANA PC03	SUMINISTRO E INSTALACIÓN DE PAQUETE DE CABLE TIPO DÚPLEX 16 AWG: <ul style="list-style-type: none"> • DESIGNACIÓN: 16 AWG • PESO: 5.8 KG/100 M • ÁREA NOMINAL DE SECCIÓN TRANSVERSAL: 1.307 MM² • ESPESOR DE AISLAMIENTO: 1.14 MM • VOLTAJE NOMINAL: 300 V • TEMPERATURA MÁXIMA: 60° C
4	PIEZA	09A19LEDHE65MV200	SUMINISTRO E INSTALACIÓN DE FOCO LED 9 W: <ul style="list-style-type: none"> • POTENCIA ELÉCTRICA: 9 W • MATERIAL DE CARCASA: PA6/ ALUMINIO • TENSIÓN NOMINAL: 100/240 V • CONSUMO DE CORRIENTE: 0.09/0.04 A • TEMPERATURA DE COLOR: 6500 K • FLUJO LUMINOSO: 1301 LM • HORAS DE VIDA: 15000 H

FISE

OPERADO CON RECURSOS

- 2025 -

[Handwritten signature]

[Handwritten signature]



**GOBIERNO DEL ESTADO DE CAMPECHE
FONDO DE APORTACIONES PARA LA INFRAESTRUCTURA SOCIAL (FAIS)
EN SU COMPONENTE FONDO DE INFRAESTRUCTURA SOCIAL PARA LAS ENTIDADES (FISE)
EJERCICIO FISCAL 2025**

**ACTA DE ENTREGA-RECEPCIÓN
"ADQUISICIÓN DE DIVERSOS BIENES Y SERVICIOS".**

ACTA No. SAFIN-0054/2026

4	PIEZA	P21BN	SUMINISTRO E INSTALACIÓN DE PORTALÁMPARAS REDONDOS DE 4": <ul style="list-style-type: none"> • PROTECCIÓN CONTRA RIESGO DE CORTO CIRCUITO • VOLTAJE DE OPERACIÓN; 127/250 V • ENERGÍA MÁXIMA: 100 W • CAPACIDAD DE LOS BORNES: CABLE 12 AWG
1	PIEZA	ARGOS 8830100	SUMINISTRO E INSTALACIÓN DE CLAVIJA DE HULE REDONDO ATERRIZADA CON ABRAZADERA: <ul style="list-style-type: none"> • CORRIENTE MÁXIMA: 15 A • VOLTAJE NOMINAL: 127 V • MATERIALES: ALEACIÓN DE COBRE, CUERPO FABRICADO EN ABS Y PVC.

ESPECIFICACIONES TÉCNICAS MÍNIMAS EQUIPAMIENTO DE ELECTRIFICACIÓN NO CONVENCIONAL ENERGÍA SOLAR FOTOVOLTAICA

SUMINISTRO E INSTALACIÓN DE UN SISTEMA FOTOVOLTAICO CON PANELES SOLARES EN VIVIENDA, CON LOS SIGUIENTES COMPONENTES:

- 2 PANELES FOTOVOLTAICOS BIFACIALES QUE SUMAN UNA CAPACIDAD TOTAL DE 620W.
- TIPO DE CELDA: MONOCRISTALINO.
- CERTIFICACIONES: IEC 61215, IEC 61730, UL 61215, UL 61730.
- INCLUYE SERVICIO DE INSTALACIÓN, BASE FABRICADA EN SITIO, POSTE, COMO CABLE FOTOVOLTAICO 12AWG 2,000V.
- 1 BATERÍA DE LITIO LIFEPO4 25.6V 100AH 2.56KWH, 4,000 CICLOS DE DESCARGA. DIMENSIONES: 450X180X166MM. PESO: 22KG. PROTECCIÓN IP: IP20. DISPLAY: LCD.
- 1 INVERSOR DE ONDA PURA, POTENCIA SALIDA CONTINUA: 1,600W, POTENCIA SALIDA 15 MIN: 2,000W. VOLTAJE DE ENTRADA: 24VDC. PESO: 4.6KGM DIMENSIONES: 208X219.5MM.
- 1 CONTROLADOR SOLAR. CORRIENTE DE CARGA 40AMP, RANGO DE VOLTAJE BATERÍA: 8 A 32V. PROTECCIÓN: IP32, DIMENSIONES: 255X185X67.8MM. PESO: 1.67KG.
- 1 REFLECTOR METÁLICO DE 10W 6500K.

GARANTÍAS DE LOS COMPONENTES QUE INTEGRAN EL EQUIPO:

CONCEPTO	VIGENCIA
PANEL SOLAR	30 AÑOS DE POTENCIA DE SALIDA Y 12 AÑOS DEL PRODUCTO
BATERÍA DE LITIO	3 AÑOS DE GARANTÍA POR PARTE DEL FABRICANTE
INVERSOR	1 AÑO DE GARANTÍA POR PARTE DEL FABRICANTE
CONTROLADOR	1 AÑO POR PARTE DEL FABRICANTE.
DEMÁS COMPONENTES	1 AÑO DE GARANTÍA

FISE

OPERADO CON RECURSOS
- 2025 -

B

[Firma]



GOBIERNO DEL ESTADO DE CAMPECHE
FONDO DE APORTACIONES PARA LA INFRAESTRUCTURA SOCIAL (FAIS)
EN SU COMPONENTE FONDO DE INFRAESTRUCTURA SOCIAL PARA LAS ENTIDADES (FISE)
EJERCICIO FISCAL 2025
ACTA DE ENTREGA-RECEPCIÓN
“ADQUISICIÓN DE DIVERSOS BIENES Y SERVICIOS”.

ACTA No. SAFIN-0054/2026

ASI COMO TODO LO NECESARIO PARA SU CORRECTA INSTALACION, OPERACION Y FUNCIONAMIENTO EN LA VIVIENDA CON LOS SIGUIENTES ACCESORIOS: 3 CONTACTOS DUPLEX 15°, 5 APAGADORES DE SOBREPONER 10A 127V, 1 PAQUETE DE CABLE TIPO DUPLEX 16AWG, 4 FOCOS LED 9W, 1 CLAVIJA DE HULE REDONDO ATERRIZADA CON ABRAZADERA Y 4 PORTALÁMPARAS REDONDA DE 4”.

ANUNCIO DE ACCIÓN

SUMINISTRO DE 9 LETREROS INFORMATIVOS ELABORADOS CON VINILO ADHESIVO DE 20 X 30 CM, QUE ADEMÁS DEBERA CONSIDERAR PEGAMENTO EN AEROSOL PARA UNA MAYOR FIJACIÓN DEL LETRERO. EL LETRERO DEBERÁ CONTENER LA SIGUIENTE INFORMACIÓN:



LUGAR DE ENTREGA

LA INSTALACIÓN DE LOS 9 EQUIPOS SERÁ EN LA SIGUIENTE LOCALIDAD:

Municipio	Clave-Localidad	Cantidad	Responsable de la Recepción
Carmen	3236-San Miguel Allende	9	Lic. Juan Idelfonso Tucuch Chan Director de Infraestructura Social de la Secretaría de Bienestar Lic. Miguel Ángel Gasca Cauch Subdirector de Infraestructura Social de la Secretaría de Bienestar

FISE

OPERADO CON RECURSOS
-2025-

[Firma manuscrita]

[Firma manuscrita]



GOBIERNO DEL ESTADO DE CAMPECHE FONDO DE APORTACIONES PARA LA INFRAESTRUCTURA SOCIAL (FAIS) EN SU COMPONENTE FONDO DE INFRAESTRUCTURA SOCIAL PARA LAS ENTIDADES (FISE) EJERCICIO FISCAL 2025 ACTA DE ENTREGA-RECEPCIÓN "ADQUISICIÓN DE DIVERSOS BIENES Y SERVICIOS".

ACTA No. SAFIN-0054/2026

REPORTE FOTOGRAFICO DE ENTREGA DE BIENES EN LA LOCALIDAD DE SAN MIGUEL ALLENDE, MUNICIPIO DE CARMEN

Dirección de Infraestructura Social de la Secretaría de Bienestar del Poder Ejecutivo del Estado

Por medio del presente, y en atención al Contrato No 191/2025, me permito informar que han sido concluidos los trabajos correspondientes a los proyectos de la partida 2 del citado contrato:

- "San Miguel Allende: Equipamiento de electrificación no convencional de energía solar fotovoltaica en la localidad de San Miguel Allende, municipio de Carmen, estado de Campeche.
• "El Triunfo: Equipamiento de electrificación no convencional de energía solar fotovoltaica en la localidad El Triunfo, municipio de Carmen, estado de Campeche.

La conclusión de los trabajos correspondientes a ambos proyectos se llevó a cabo el día 26/02/2026, por lo que se remite evidencia fotográfica de la entrega e instalación por vivienda de cada beneficiario, asimismo, se solicita atentamente se sirva realizar los trámites administrativos correspondientes para la recepción y registro del proyecto concluido. Cabe mencionar, que de acuerdo con el numeral II de la cláusula séptima del contrato, la garantía de cumplimiento y vicios ocultos tendrá una vigencia por un periodo de doce meses posteriores a la entrega total de los bienes y servicios contratados, sin embargo, queda a responsabilidad de los beneficiarios el adecuado uso del equipo, así como su protección.

Sin otro particular, quedo a sus órdenes para cualquier aclaración o información adicional.

ATENTAMENTE



BIENESTAR GOBIERNO DEL ESTADO DE CAMPECHE

26 FEB 2026

RECIBIDO ORIGINAL DIRECCION DE INFRAESTRUCTURA SOCIAL

FISE

OPERADO CON RECURSOS

-2025-

Handwritten mark

Handwritten signature

Handwritten signature

Eliminado: Firma del Representante Legal. Fundamento legal: artículo 115 de la Ley General de Transparencia y Acceso a la Información Pública. En virtud de considerarse información confidencial la que contiene datos personales concernientes a una persona identificada o identificable



GOBIERNO DEL ESTADO DE CAMPECHE
FONDO DE APORTACIONES PARA LA INFRAESTRUCTURA SOCIAL (FAIS)
EN SU COMPONENTE FONDO DE INFRAESTRUCTURA SOCIAL PARA LAS ENTIDADES (FISE)
EJERCICIO FISCAL 2025
ACTA DE ENTREGA-RECEPCIÓN
"ADQUISICIÓN DE DIVERSOS BIENES Y SERVICIOS".

ACTA No. SAFIN-0054/2026



FISE

OPERADO CON RECURSOS

- 2025 -

B

Eliminado: Rostro y nombre de las personas beneficiadas. Fundamento legal: artículo 115 de la Ley General de Transparencia y Acceso a la Información Pública. En virtud de considerarse información confidencial la que contiene datos personales concernientes a una persona identificada o identificable.



GOBIERNO DEL ESTADO DE CAMPECHE FONDO DE APORTACIONES PARA LA INFRAESTRUCTURA SOCIAL (FAIS) EN SU COMPONENTE FONDO DE INFRAESTRUCTURA SOCIAL PARA LAS ENTIDADES (FISE) EJERCICIO FISCAL 2025 ACTA DE ENTREGA-RECEPCIÓN "ADQUISICIÓN DE DIVERSOS BIENES Y SERVICIOS".

ACTA No. SAFIN-0055/2026

ESTADO: Campeche
MUNICIPIO: Campeche
LOCALIDAD: San Francisco de Campeche

CONCEPTO: Adquisición de diversos bienes y servicios.
PARTIDA: 2.- Equipamiento de electrificación no convencional energía solar fotovoltaica en la Localidad de El Triunfo, Municipio de Carmen.

CONTRATO: 191/2025 FECHA: 07 de noviembre de 2025
CONVENIO MODIFICATORIO: 024/2025 FECHA: 26 de diciembre de 2025

En la ciudad de San Francisco de Campeche, Estado de Campeche, a los veintiséis días del mes de febrero del año dos mil veintiséis, se hace constar que se recibió de conformidad los bienes, con los requisitos y en el plazo establecido, en presencia de los representantes que intervinieron en la entrega-recepción del proyecto.

ENTREGA EL PROVEEDOR: Pedro José López Martínez.

RECIBE (QUIEN OPERA EL PROYECTO)

GOBIERNO ESTATAL: X NOMBRE: Lic. Esteban Hinojosa Rebolledo.
GOBIERNO MUNICIPAL: CARGO: Secretario de Bienestar.
GOBIERNO FEDERAL: DEPENDENCIA: Secretaría de Bienestar

DESCRIPCIÓN DEL PROYECTO
CAPÍTULO 4000- TRANSFERENCIAS, ASIGNACIONES, SUBSIDIOS Y OTRAS AYUDAS

Table with 6 columns: Partida, Cantidad, Unidad de medida, Descripción, Precio unitario, Importe. Row 1: 2, 11, Equipo, Equipamiento de electrificación no convencional energía solar fotovoltaica en la localidad de El Triunfo, Municipio de Carmen. Subtotal: \$489,500.00, 16% I.V.A.: \$78,320.00, Total: \$567,820.00

Una vez verificados físicamente los bienes y recibidos por las partes que intervienen en este acto; en cumplimiento a los artículos 58, 59 y 60 de la Ley de Adquisiciones, Arrendamientos y Prestación de Servicios Relacionados con Bienes Muebles del Estado de Campeche, se concluye que "El Estado" recibe a su entera satisfacción y conformidad los bienes entregados, a través de la Secretaría de Bienestar.

La presente acta no exime al proveedor de los defectos o vicios ocultos que resultaren en los mismos y se obliga a corregir las deficiencias detectadas sin costo alguno para el Gobierno del Estado de Campeche.

FISE OPERADO CON RECURSOS -2025-

Handwritten signatures and initials in blue ink.



GOBIERNO
DE TODOS



SAFIN
SECRETARÍA DE ADMINISTRACIÓN
FINANZAS Y PLANEACIÓN

GOBIERNO DEL ESTADO DE CAMPECHE
FONDO DE APORTACIONES PARA LA INFRAESTRUCTURA SOCIAL (FAIS)
EN SU COMPONENTE FONDO DE INFRAESTRUCTURA SOCIAL PARA LAS ENTIDADES (FISE)
EJERCICIO FISCAL 2025

ACTA DE ENTREGA-RECEPCIÓN
"ADQUISICIÓN DE DIVERSOS BIENES Y SERVICIOS".

ACTA No. SAFIN-0055/2026

No habiendo otro asunto que tratar, se da por concluida la presente acta, firmando al calce los que en ella intervinieron.



RECIBEN POR
"EL ESTADO"

Lic. Juan Idelfonso Tucuch Chan
Director de Infraestructura Social de la Secretaría
de Bienestar

Lic. Miguel Ángel Gasca Cauich
Subdirector de Infraestructura Social de la
Secretaría de Bienestar

FISE

OPERADO CON RECURSOS

-2025-

Eliminado: Firma del Representante Legal. Fundamento legal: artículo 115 de la Ley General de Transparencia y Acceso a la Información Pública. En virtud de considerarse información confidencial la que contiene datos personales concernientes a una persona identificada o identificable



GOBIERNO DEL ESTADO DE CAMPECHE FONDO DE APORTACIONES PARA LA INFRAESTRUCTURA SOCIAL (FAIS) EN SU COMPONENTE FONDO DE INFRAESTRUCTURA SOCIAL PARA LAS ENTIDADES (FISE) EJERCICIO FISCAL 2025 ACTA DE ENTREGA-RECEPCIÓN "ADQUISICIÓN DE DIVERSOS BIENES Y SERVICIOS".

ACTA No. SAFIN-0055/2026

ANEXO ÚNICO

Table with 4 columns: Partida, Descripción, Cantidad, Unidad de medida. Row 1: 2, Equipamiento de electrificación no convencional energía solar fotovoltaica en la localidad de El Triunfo, Municipio de Carmen, 11, Equipo.

Los siguientes conceptos corresponden a los elementos que conforman un equipo:

Table with 4 columns: CANTIDAD, UNIDAD, MODELO, DESCRIPCIÓN. Row 1: 1, PIEZA, JAM66D45 LB, SUMINISTRO E INSTALACIÓN DE PANEL SOLAR JA SOLAR DE 620 W: POTENCIA: 620 W, TOLERANCIA DE POTENCIA DE SALIDA 0~+3%, TIPO DE CELDA: MONOCRISTALINO TIPO-N, NÚMERO DE CELDAS: 132 (6*22), TECNOLOGÍA DEL MARCO: ALUMINIO ANODIZADO PLATA, DIÁMETRO DEL CABLE: 12 AWG, CARGA MÁXIMA DE PRUEBA MECÁNICA: 5400 PA (DELANTERO) / 2400 PA (TRASERO), EFICIENCIA: ~22.6%, PESO: ~33.1 KG, DIMENSIONES: ~2382±2 MM X 1134±2 MM X 30 MM±2 MM, VOC: ~48.5 V, VMP: ~40.21 V, ISC: ~16.13, IMP: ~15.42 A, COEFICIENTE DE TEMPERATURA PMP: ~ -0.29%/°C, COEFICIENTE DE TEMPERATURA ISC: ~ +0.045%/°C, COEFICIENTE DE TEMPERATURA VOC: ~ -0.25%/°C, TEMPERATURA DE OPERACIÓN: ~45±2°C, CERTIFICACIONES: IEC 61215, IEC 61730, UL 61215, UL 61730.

FISE OPERADO CON RECURSOS -2025-

Handwritten signature/initials

Handwritten signature



GOBIERNO DEL ESTADO DE CAMPECHE FONDO DE APORTACIONES PARA LA INFRAESTRUCTURA SOCIAL (FAIS) EN SU COMPONENTE FONDO DE INFRAESTRUCTURA SOCIAL PARA LAS ENTIDADES (FISE) EJERCICIO FISCAL 2025 ACTA DE ENTREGA-RECEPCIÓN "ADQUISICIÓN DE DIVERSOS BIENES Y SERVICIOS".

ACTA No. SAFIN-0055/2026

Table with 4 columns: Quantity, Description, Unit, and Specifications. It lists four items: solar controller (XTRA 4210N), lithium battery (LFP2.56KWH25.6V-P65L3), inverter (IP2000-21(MUC)), and reflector (10LQLEDT65MVN).

FISE OPERADO CON RECURSOS -7075-

Handwritten signature and initials in blue ink.



GOBIERNO DEL ESTADO DE CAMPECHE FONDO DE APORTACIONES PARA LA INFRAESTRUCTURA SOCIAL (FAIS) EN SU COMPONENTE FONDO DE INFRAESTRUCTURA SOCIAL PARA LAS ENTIDADES (FISE) EJERCICIO FISCAL 2025 ACTA DE ENTREGA-RECEPCIÓN "ADQUISICIÓN DE DIVERSOS BIENES Y SERVICIOS".

ACTA No. SAFIN-0055/2026

Table with 4 columns: Quantity, Description, Brand, and Specifications. It lists various electrical components like light bulbs, switches, and contactors with their technical details.

FISE

OPERADO CON RECURSOS

-2025-

Handwritten initials

Handwritten signature



GOBIERNO DEL ESTADO DE CAMPECHE
FONDO DE APORTACIONES PARA LA INFRAESTRUCTURA SOCIAL (FAIS)
EN SU COMPONENTE FONDO DE INFRAESTRUCTURA SOCIAL PARA LAS ENTIDADES (FISE)
EJERCICIO FISCAL 2025
ACTA DE ENTREGA-RECEPCIÓN
"ADQUISICIÓN DE DIVERSOS BIENES Y SERVICIOS".

ACTA No. SAFIN-0055/2026

4	PIEZA	P21BN	SUMINISTRO E INSTALACIÓN DE PORTALÁMPARAS REDONDOS DE 4": <ul style="list-style-type: none"> • PROTECCIÓN CONTRA RIESGO DE CORTO CIRCUITO • VOLTAJE DE OPERACIÓN; 127/250 V • ENERGÍA MÁXIMA: 100 W • CAPACIDAD DE LOS BORNES: CABLE 12 AWG
1	PIEZA	ARGOS 8830100	SUMINISTRO E INSTALACIÓN DE CLAVIJA DE HULE REDONDO ATERRIZADA CON ABRAZADERA: <ul style="list-style-type: none"> • CORRIENTE MÁXIMA: 15 A • VOLTAJE NOMINAL: 127 V • MATERIALES: ALEACIÓN DE COBRE, CUERPO FABRICADO EN ABS Y PVC.

ESPECIFICACIONES TÉCNICAS MÍNIMAS EQUIPAMIENTO DE ELECTRIFICACIÓN NO CONVENCIONAL ENERGÍA SOLAR FOTOVOLTAICA

SUMINISTRO E INSTALACIÓN DE UN SISTEMA FOTOVOLTAICO CON PANELES SOLARES EN VIVIENDA, CON LOS SIGUIENTES COMPONENTES:

- 2 PANELES FOTOVOLTAICOS BIFACIALES QUE SUMAN UNA CAPACIDAD TOTAL DE 620W.
- TIPO DE CELDA: MONOCRISTALINO.
- CERTIFICACIONES: IEC 61215, IEC 61730, UL 61215, UL 61730.
- INCLUYE SERVICIO DE INSTALACIÓN, BASE FABRICADA EN SITIO, POSTE, COMO CABLE FOTOVOLTAICO 12AWG 2,000V.
- 1 BATERÍA DE LITIO LIFEPO4 25.6V 100AH 2.56KWH, 4,000 CICLOS DE DESCARGA. DIMENSIONES: 450X180X166MM. PESO: 22KG. PROTECCIÓN IP: IP20. DISPLAY: LCD.
- 1 INVERSOR DE ONDA PURA, POTENCIA SALIDA CONTINUA: 1,600W, POTENCIA SALIDA 15 MIN: 2,000W. VOLTAJE DE ENTRADA: 24VDC. PESO: 4.6KGM DIMENSIONES: 208X219.5MM.
- 1 CONTROLADOR SOLAR. CORRIENTE DE CARGA 40AMP, RANGO DE VOLTAJE BATERÍA: 8 A 32V. PROTECCIÓN: IP32, DIMENSIONES: 255X185X67.8MM. PESO: 1.67KG.
- 1 REFLECTOR METÁLICO DE 10W 6500K.

GARANTÍAS DE LOS COMPONENTES QUE INTEGRAN EL EQUIPO:

CONCEPTO	VIGENCIA
PANEL SOLAR	30 AÑOS DE POTENCIA DE SALIDA Y 12 AÑOS DEL PRODUCTO
BATERÍA DE LITIO	3 AÑOS DE GARANTÍA POR PARTE DEL FABRICANTE
INVERSOR	1 AÑO DE GARANTÍA POR PARTE DEL FABRICANTE
CONTROLADOR	1 AÑO POR PARTE DEL FABRICANTE.
DEMÁS COMPONENTES	1 AÑO DE GARANTÍA

FISE

OPERADO CON RECURSOS

- 2025 -

(F)



GOBIERNO DEL ESTADO DE CAMPECHE FONDO DE APORTACIONES PARA LA INFRAESTRUCTURA SOCIAL (FAIS) EN SU COMPONENTE FONDO DE INFRAESTRUCTURA SOCIAL PARA LAS ENTIDADES (FISE) EJERCICIO FISCAL 2025 ACTA DE ENTREGA-RECEPCIÓN "ADQUISICIÓN DE DIVERSOS BIENES Y SERVICIOS".

ACTA No. SAFIN-0055/2026

ASI COMO TODO LO NECESARIO PARA SU CORRECTA INSTALACION, OPERACION Y FUNCIONAMIENTO EN LA VIVIENDA CON LOS SIGUIENTES ACCESORIOS: 3 CONTACTOS DUPLEX 15º, 5 APAGADORES DE SOBREPONER 10A 127V, 1 PAQUETE DE CABLE TIPO DUPLEX 16AWG, 4 FOCOS LED 9W, 1 CLAVIJA DE HULE REDONDO ATERRIZADA CON ABRAZADERA Y 4 PORTALÁMPARAS REDONDA DE 4".

ANUNCIO DE ACCIÓN

SUMINISTRO DE 11 LETREROS INFORMATIVOS ELABORADOS CON VINILO ADHESIVO DE 20 X 30 CM, QUE ADEMÁS DEBERA CONSIDERAR PEGAMENTO EN AEROSOL PARA UNA MAYOR FIJACIÓN DEL LETRERO. EL LETRERO DEBERÁ CONTENER LA SIGUIENTE INFORMACIÓN:



LUGAR DE ENTREGA

LA INSTALACIÓN DE LOS 11 EQUIPOS SERÁ EN LA SIGUIENTE LOCALIDAD:

Table with 4 columns: Municipio, Clave-Localidad, Cantidad, Responsable de la Recepción. Row 1: Carmen, 3635-El Triunfo, 11, Lic. Juan Idelfonso Tucuch Chan Director de Infraestructura Social de la Secretaría de Bienestar and Lic. Miguel Ángel Gasca Cauch Subdirector de Infraestructura Social de la Secretaría de Bienestar.

FISE

OPERADO CON RECURSOS - 2025 -

CF

[Handwritten signature]



GOBIERNO DEL ESTADO DE CAMPECHE FONDO DE APORTACIONES PARA LA INFRAESTRUCTURA SOCIAL (FAIS) EN SU COMPONENTE FONDO DE INFRAESTRUCTURA SOCIAL PARA LAS ENTIDADES (FISE) EJERCICIO FISCAL 2025 ACTA DE ENTREGA-RECEPCIÓN "ADQUISICIÓN DE DIVERSOS BIENES Y SERVICIOS".

ACTA No. SAFIN-0055/2026

REPORTE FOTOGRAFICO DE ENTREGA DE BIENES EN LA LOCALIDAD DE EL TRIUNFO, MUNICIPIO DE CARMEN

Dirección de Infraestructura Social de la Secretaría de Bienestar del Poder Ejecutivo del Estado

Por medio del presente, y en atención al Contrato No 191/2025, me permito informar que han sido concluidos los trabajos correspondientes a los proyectos de la partida 2 del citado contrato:

- "San Miguel Allende: Equipamiento de electrificación no convencional de energía solar fotovoltaica en la localidad de San Miguel Allende, municipio de Carmen, estado de Campeche.
• "El Triunfo: Equipamiento de electrificación no convencional de energía solar fotovoltaica en la localidad El Triunfo, municipio de Carmen, estado de Campeche.

La conclusión de los trabajos correspondientes a ambos proyectos se llevó a cabo el día 26/02/2026, por lo que se remite evidencia fotográfica de la entrega e instalación por vivienda de cada beneficiario. asimismo, se solicita atentamente se sirva realizar los trámites administrativos correspondientes para la recepción y registro del proyecto concluido. Cabe mencionar, que de acuerdo con el numeral II de la cláusula séptima del contrato, la garantía de cumplimiento y vicios ocultos tendrá una vigencia por un periodo de doce meses posteriores a la entrega total de los bienes y servicios contratados, sin embargo, queda a responsabilidad de los beneficiarios el adecuado uso del equipo, así como su protección.

Sin otro particular, quedo a sus órdenes para cualquier aclaración o información adicional.

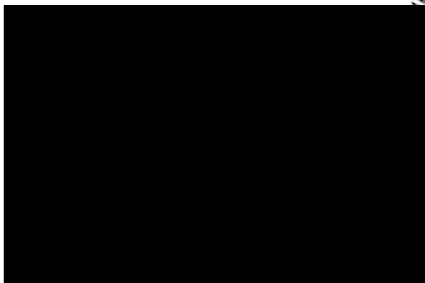

BIENESTAR GOBIERNO DEL ESTADO DE CAMPECHE

26 FEB 2026

RECIBIDO ORIGINAL DIRECCIÓN DE INFRAESTRUCTURA SOCIAL

FISE

OPERADO CON RECURSOS

-2025-

Handwritten signature and scribbles

Eliminado: Firma del Representante Legal. Fundamento legal: artículo 115 de la Ley General de Transparencia y Acceso a la Información Pública. En virtud de considerarse información confidencial la que contiene datos personales concernientes a una persona identificada o identificable



GOBIERNO DEL ESTADO DE CAMPECHE
FONDO DE APORTACIONES PARA LA INFRAESTRUCTURA SOCIAL (FAIS)
EN SU COMPONENTE FONDO DE INFRAESTRUCTURA SOCIAL PARA LAS ENTIDADES (FISE)
EJERCICIO FISCAL 2025
ACTA DE ENTREGA-RECEPCIÓN
"ADQUISICIÓN DE DIVERSOS BIENES Y SERVICIOS".

ACTA No. SAFIN-0055/2026

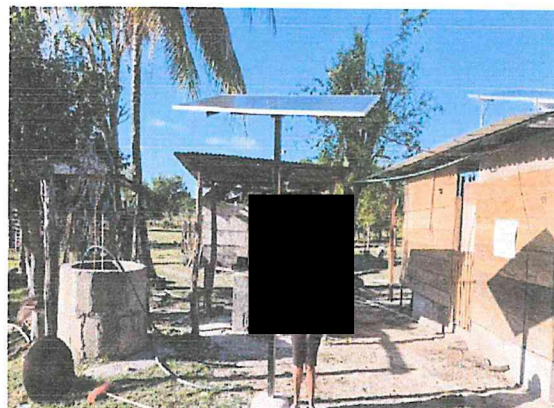

FISE
OPERADO CON RECURSOS
- 2025 -

[Firma manuscrita]

Eliminado: Rostro y nombre de las personas beneficiadas. Fundamento legal: artículo 115 de la Ley General de Transparencia y Acceso a la Información Pública. En virtud de considerarse información confidencial la que contiene datos personales concernientes a una persona identificada o identificable.



GOBIERNO DEL ESTADO DE CAMPECHE FONDO DE APORTACIONES PARA LA INFRAESTRUCTURA SOCIAL (FAIS) EN SU COMPONENTE FONDO DE INFRAESTRUCTURA SOCIAL PARA LAS ENTIDADES (FISE) EJERCICIO FISCAL 2025 ACTA DE ENTREGA-RECEPCIÓN "ADQUISICIÓN DE DIVERSOS BIENES Y SERVICIOS".

ACTA No. SAFIN-0055/2026

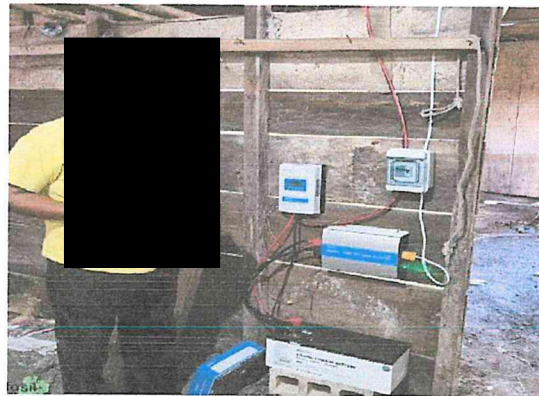

FISE

OPERADO CON RECURSOS

- 2025 -

Handwritten signature and initials

Handwritten signature

Eliminado: Rostro y nombre de las personas beneficiadas. Fundamento legal: artículo 115 de la Ley General de Transparencia y Acceso a la Información Pública. En virtud de considerarse información confidencial la que contiene datos personales concernientes a una persona identificada o identificable.



GOBIERNO DEL ESTADO DE CAMPECHE FONDO DE APORTACIONES PARA LA INFRAESTRUCTURA SOCIAL (FAIS) EN SU COMPONENTE FONDO DE INFRAESTRUCTURA SOCIAL PARA LAS ENTIDADES (FISE) EJERCICIO FISCAL 2025

ACTA DE ENTREGA-RECEPCIÓN "ADQUISICIÓN DE DIVERSOS BIENES Y SERVICIOS".

ACTA No. SAFIN-0070/2026

No habiendo otro asunto que tratar, se da por concluida la presente acta, firmando al calce los que en ella intervinieron.



RECIBEN POR "EL ESTADO"

[Firma manuscrita]

Lic. Juan Idelfonso Tucuch Chan Director de Infraestructura Social de la Secretaría de Bienestar

[Firma manuscrita]

Lic. Miguel Angel Gasca Cauich Subdirector de Infraestructura Social de la Secretaría de Bienestar

FISE OPERADO CON RECURSOS FISE

Eliminado: Firma del Representante Legal. Fundamento legal: artículo 115 de la Ley General de Transparencia y Acceso a la Información Pública. En virtud de considerarse información confidencial la que contiene datos personales concernientes a una persona identificada o identificable



**GOBIERNO DEL ESTADO DE CAMPECHE
FONDO DE APORTACIONES PARA LA INFRAESTRUCTURA SOCIAL (FAIS)
EN SU COMPONENTE FONDO DE INFRAESTRUCTURA SOCIAL PARA LAS ENTIDADES (FISE)
EJERCICIO FISCAL 2025**

**ACTA DE ENTREGA-RECEPCIÓN
"ADQUISICIÓN DE DIVERSOS BIENES Y SERVICIOS".**

ACTA No. SAFIN-0070/2026

ANEXO ÚNICO

Partida	Descripción	Cantidad	Unidad de medida
1	Equipamiento de electrificación no convencional energía solar fotovoltaica en la localidad Nuevas Delicias I, municipio de Candelaria.	22	Equipo

Los siguientes conceptos corresponden a los elementos que conforman un equipo:

CANTIDAD	UNIDAD	MODELO	DESCRIPCIÓN
1	PIEZA	JAM66D45 LB	<p>SUMINISTRO E INSTALACIÓN DE PANEL SOLAR JA SOLAR DE 620 W:</p> <ul style="list-style-type: none"> POTENCIA: 620 W TOLERANCIA DE POTENCIA DE SALIDA 0~+3% TIPO DE CELDA: MONOCRISTALINO TIPO-N NÚMERO DE CELDAS: 132 (6*22) TECNOLOGÍA DEL MARCO: ALUMINIO ANODIZADO PLATA DIÁMETRO DEL CABLE: 12 AWG CARGA MÁXIMA DE PRUEBA MECÁNICA: 5400 PA (DELANTERO) / 2400 PA (TRASERO) EFICIENCIA: ~22.6% PESO: ~33.1 KG DIMENSIONES: ~2382±2 MM X 1134±2 MM X 30 MM±2 MM VOC: ~48.5 V VMP: ~40.21 V ISC: ~16.13 IMP: ~15.42 A COEFICIENTE DE TEMPERATURA PMP: ~ - 0.29%/°C COEFICIENTE DE TEMPERATURA ISC: ~ +0.045%/°C COEFICIENTE DE TEMPERATURA VOC: ~ - 0.25%/°C TEMPERATURA DE OPERACIÓN: ~45±2°C CERTIFICACIONES: IEC 61215, IEC 61730, UL 61215, UL 61730.

FISE

OPERADO CON RECURSOS
-2025-



GOBIERNO DEL ESTADO DE CAMPECHE FONDO DE APORTACIONES PARA LA INFRAESTRUCTURA SOCIAL (FAIS) EN SU COMPONENTE FONDO DE INFRAESTRUCTURA SOCIAL PARA LAS ENTIDADES (FISE) EJERCICIO FISCAL 2025

ACTA DE ENTREGA-RECEPCIÓN "ADQUISICIÓN DE DIVERSOS BIENES Y SERVICIOS".

ACTA No. SAFIN-0070/2026

Table with 4 columns: Quantity, Description, Unit, and Specifications. It lists four items: solar controller (XTRA 4210N), lithium battery (LFP2.56KWH25.6V-P65L3), inverter (IP2000-21(MUC)), and LED reflector (10LQLEDT65MVN).

FISE

OPERADO CON RECURSOS

-2025-

Handwritten signature and initials in blue ink.



**GOBIERNO DEL ESTADO DE CAMPECHE
FONDO DE APORTACIONES PARA LA INFRAESTRUCTURA SOCIAL (FAIS)
EN SU COMPONENTE FONDO DE INFRAESTRUCTURA SOCIAL PARA LAS ENTIDADES (FISE)
EJERCICIO FISCAL 2025**

**ACTA DE ENTREGA-RECEPCIÓN
"ADQUISICIÓN DE DIVERSOS BIENES Y SERVICIOS".**

ACTA No. SAFIN-0070/2026

			<ul style="list-style-type: none"> • TEMPERATURA DE COLOR: 6500 K • HORAS DE VIDA: 25000 H
1	PIEZA	SIN MARCA	SUMINISTRO E INSTALACIÓN DE ESTRUCTURA DE ACERO PARA 1 PANEL DE 620 W CON DIMENSIONES DE 2382±2 MM X 1134±2 MM X 30 MM±2 MM. INCLUYE MONTAJE, MANO DE OBRA.
3	PIEZA	E6028BNR	SUMINISTRO E INSTALACIÓN DE CONTACTO DÚPLEX 15 A: <ul style="list-style-type: none"> • MATERIAL METÁLICO: LATÓN • CAPACIDAD DE LOS BORNES: CABLE CAL. 12 AWG • VOLTAJE NOMINAL: 127 V • CORRIENTE NOMINAL: 15 A
4	PIEZA	P52	SUMINISTRO E INSTALACIÓN DE APAGADOR DE SOBREPONER: <ul style="list-style-type: none"> • PROTECCIÓN CONTRA RIESGO DE CORTO CIRCUITO • CAPACIDAD DE BORNES: CABLE 12 AWG • CORRIENTE MÁXIMA: 10 A • VOLTAJE NOMINAL: 127 V
1	PIEZA	INDIANA PC03	SUMINISTRO E INSTALACIÓN DE PAQUETE DE CABLE TIPO DÚPLEX 16 AWG: <ul style="list-style-type: none"> • DESIGNACIÓN:16 AWG • PESO: 5.8 KG/100 M • ÁREA NOMINAL DE SECCIÓN TRANSVERSAL: 1.307 MM2 • ESPESOR DE AISLAMIENTO: 1.14 MM • VOLTAJE NOMINAL: 300 V • TEMPERATURA MÁXIMA: 60° C
4	PIEZA	09A19LEDHE65MV200	SUMINISTRO E INSTALACIÓN DE FOCO LED 9 W: <ul style="list-style-type: none"> • POTENCIA ELÉCTRICA: 9 W • MATERIAL DE CARCASA: PA6/ ALUMINIO • TENSIÓN NOMINAL: 100/240 V • CONSUMO DE CORRIENTE: 0.09/0.04 A • TEMPERATURA DE COLOR: 6500 K • FLUJO LUMINOSO: 1301 LM • HORAS DE VIDA: 15000 H

FISE
OPERADO CON RECURSOS
FAISE



GOBIERNO DEL ESTADO DE CAMPECHE FONDO DE APORTACIONES PARA LA INFRAESTRUCTURA SOCIAL (FAIS) EN SU COMPONENTE FONDO DE INFRAESTRUCTURA SOCIAL PARA LAS ENTIDADES (FISE) EJERCICIO FISCAL 2025

ACTA DE ENTREGA-RECEPCIÓN "ADQUISICIÓN DE DIVERSOS BIENES Y SERVICIOS".

ACTA No. SAFIN-0070/2026

Table with 4 columns: Item ID, Description, Code, and Specifications. Row 1: 4, PIEZA, P21BN, SUMINISTRO E INSTALACIÓN DE PORTALÁMPARAS REDONDOS DE 4". Row 2: 1, PIEZA, ARGOS 8830100, SUMINISTRO E INSTALACIÓN DE CLAVIJA DE HULE REDONDO ATERRIZADA CON ABRAZADERA.

ESPECIFICACIONES TÉCNICAS MÍNIMAS EQUIPAMIENTO DE ELECTRIFICACIÓN NO CONVENCIONAL ENERGÍA SOLAR FOTOVOLTAICA

SUMINISTRO E INSTALACIÓN DE UN SISTEMA FOTOVOLTAICO CON PANELES SOLARES EN VIVIENDA, CON LOS SIGUIENTES COMPONENTES:

- 2 PANELES FOTOVOLTAICOS BIFACIALES QUE SUMAN UNA CAPACIDAD TOTAL DE 620W.
TIPO DE CELDA: MONOCRISTALINO.
CERTIFICACIONES: IEC 61215, IEC 61730, UL 61215, UL 61730.
INCLUYE SERVICIO DE INSTALACIÓN, BASE FABRICADA EN SITIO, POSTE, COMO CABLE FOTOVOLTAICO 12AWG 2,000V.
1 BATERÍA DE LITIO LIFEPO4 25.6V 100AH 2.56KWH, 4,000 CICLOS DE DESCARGA. DIMENSIONES: 450X180X166MM. PESO: 22KG. PROTECCIÓN IP: IP20. DISPLAY: LCD.
1 INVERSOR DE ONDA PURA, POTENCIA SALIDA CONTINUA: 1,600W, POTENCIA SALIDA 15 MIN: 2,000W. VOLTAJE DE ENTRADA: 24VDC. PESO: 4.6KGM DIMENSIONES: 208X219.5MM.
1 CONTROLADOR SOLAR. CORRIENTE DE CARGA 40AMP, RANGO DE VOLTAJE BATERÍA: 8 A 32V. PROTECCIÓN: IP32, DIMENSIONES: 255X185X67.8MM. PESO: 1.67KG.
1 REFLECTOR METÁLICO DE 10W 6500K.

GARANTÍAS DE LOS COMPONENTES QUE INTEGRAN EL EQUIPO:

Table with 2 columns: CONCEPTO and VIGENCIA. Rows include PANEL SOLAR (30 años), BATERÍA DE LITIO (3 años), INVERSOR (1 año), CONTROLADOR (1 año), and DEMÁS COMPONENTES (1 año).

FISE

OPERADO CON RECURSOS -7075-

Handwritten signature and initials



GOBIERNO DEL ESTADO DE CAMPECHE FONDO DE APORTACIONES PARA LA INFRAESTRUCTURA SOCIAL (FAIS) EN SU COMPONENTE FONDO DE INFRAESTRUCTURA SOCIAL PARA LAS ENTIDADES (FISE) EJERCICIO FISCAL 2025 ACTA DE ENTREGA-RECEPCIÓN "ADQUISICIÓN DE DIVERSOS BIENES Y SERVICIOS".

ACTA No. SAFIN-0070/2026

ASÍ COMO TODO LO NECESARIO PARA SU CORRECTA INSTALACIÓN, OPERACIÓN Y FUNCIONAMIENTO EN LA VIVIENDA CON LOS SIGUIENTES ACCESORIOS: 3 CONTACTOS DUPLEX 15°, 5 APAGADORES DE SOBREPONER 10A 127V, 1 PAQUETE DE CABLE TIPO DUPLEX 16AWG, 4 FOCOS LED 9W, 1 CLAVIJA DE HULE REDONDO ATERRIZADA CON ABRAZADERA Y 4 PORTALÁMPARAS REDONDA DE 4".

ANUNCIO DE ACCIÓN

SUMINISTRO DE 22 LETREROS INFORMATIVOS ELABORADOS CON VINILO ADHESIVO DE 20 X 30 CM, QUE ADEMÁS DEBERA CONSIDERAR PEGAMENTO EN AEROSOL PARA UNA MAYOR FIJACIÓN DEL LETRERO. EL LETRERO DEBERÁ CONTENER LA SIGUIENTE INFORMACIÓN:

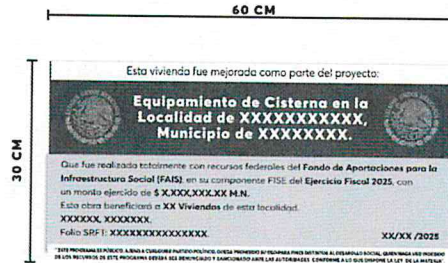

LUGAR DE ENTREGA

LA INSTALACIÓN DE LOS 22 EQUIPOS SERÁ EN LA SIGUIENTE LOCALIDAD:

Municipio	Clave- Localidad	Cantidad	Responsable de la Recepción
Candelaria	0128-Nuevas Delicias I	22	Lic. Juan Idelfonso Tucuch Chan Director de Infraestructura Social de la Secretaría de Bienestar Lic. Miguel Ángel Gasca Cauich Subdirector de Infraestructura Social de la Secretaría de Bienestar

FISE OPERADO CON RECURSOS -2025-



GOBIERNO DEL ESTADO DE CAMPECHE
FONDO DE APORTACIONES PARA LA INFRAESTRUCTURA SOCIAL (FAIS)
EN SU COMPONENTE FONDO DE INFRAESTRUCTURA SOCIAL PARA LAS ENTIDADES (FISE)
EJERCICIO FISCAL 2025
ACTA DE ENTREGA-RECEPCIÓN
"ADQUISICIÓN DE DIVERSOS BIENES Y SERVICIOS".

ACTA No. SAFIN-0070/2026

REPORTE FOTOGRAFICO DE ENTREGA DE BIENES EN LA LOCALIDAD NUEVAS DELICAS I, MUNICIPIO DE CANDELARIA

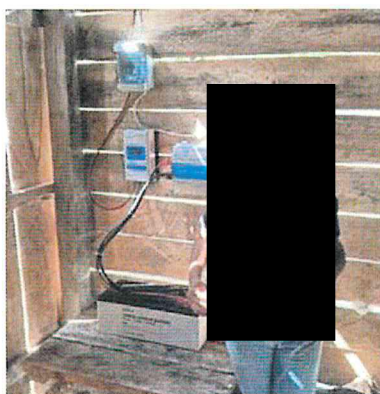

FISE

OPERADO CON RECURSOS

- 2025 -

Eliminado: Rostro y nombre de las personas beneficiadas. Fundamento legal: artículo 115 de la Ley General de Transparencia y Acceso a la Información Pública. En virtud de considerarse información confidencial la que contiene datos personales concernientes a una persona identificada o identificable.



**GOBIERNO DEL ESTADO DE CAMPECHE
FONDO DE APORTACIONES PARA LA INFRAESTRUCTURA SOCIAL (FAIS)
EN SU COMPONENTE FONDO DE INFRAESTRUCTURA SOCIAL PARA LAS ENTIDADES (FISE)
EJERCICIO FISCAL 2025**

**ACTA DE ENTREGA-RECEPCIÓN
"ADQUISICIÓN DE DIVERSOS BIENES Y SERVICIOS".**

ACTA No. SAFIN-0070/2026

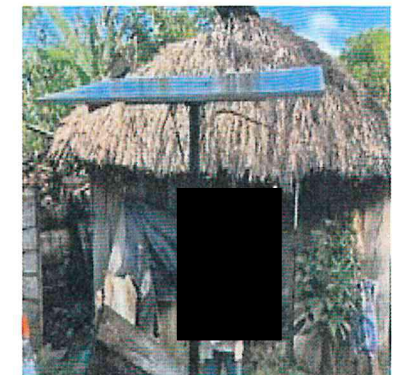
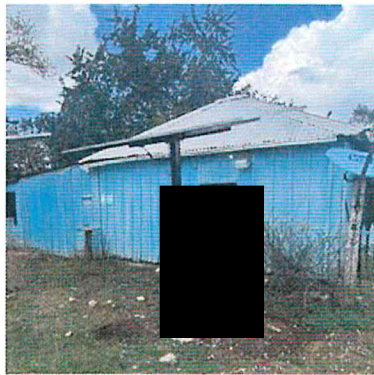
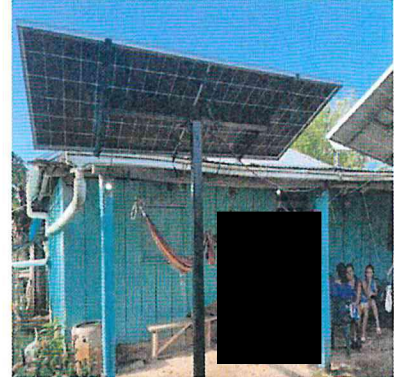
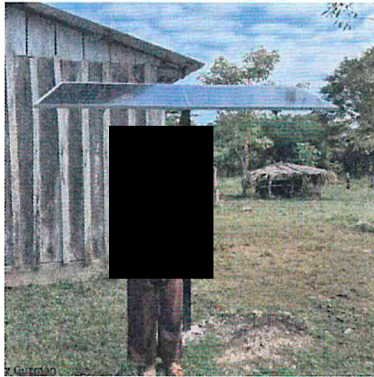

FISE
OPERADO CON RECURSOS
-2025-

Eliminado: Rostro y nombre de las personas beneficiadas. Fundamento legal: artículo 115 de la Ley General de Transparencia y Acceso a la Información Pública. En virtud de considerarse información confidencial la que contiene datos personales concernientes a una persona identificada o identificable.



**GOBIERNO DEL ESTADO DE CAMPECHE
FONDO DE APORTACIONES PARA LA INFRAESTRUCTURA SOCIAL (FAIS)
EN SU COMPONENTE FONDO DE INFRAESTRUCTURA SOCIAL PARA LAS ENTIDADES (FISE)
EJERCICIO FISCAL 2025**

**ACTA DE ENTREGA-RECEPCIÓN
"ADQUISICIÓN DE DIVERSOS BIENES Y SERVICIOS".**

ACTA No. SAFIN-0070/2026

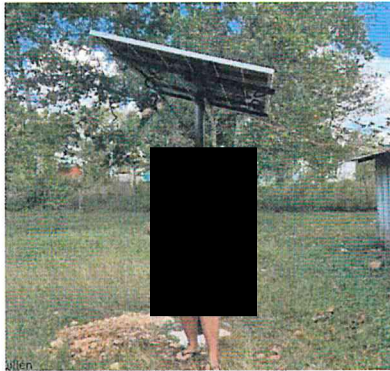
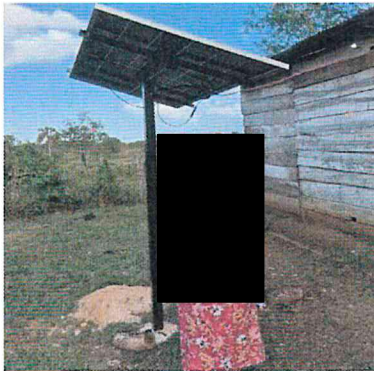

FISE

OPERADO CON RECURSOS
-2025-

[Firma manuscrita]

Eliminado: Rostro y nombre de las personas beneficiadas. Fundamento legal: artículo 115 de la Ley General de Transparencia y Acceso a la Información Pública. En virtud de considerarse información confidencial la que contiene datos personales concernientes a una persona identificada o identificable.



GOBIERNO DEL ESTADO DE CAMPECHE FONDO DE APORTACIONES PARA LA INFRAESTRUCTURA SOCIAL (FAIS) EN SU COMPONENTE FONDO DE INFRAESTRUCTURA SOCIAL PARA LAS ENTIDADES (FISE) EJERCICIO FISCAL 2025 ACTA DE ENTREGA-RECEPCIÓN "ADQUISICIÓN DE DIVERSOS BIENES Y SERVICIOS".

ACTA No. SAFIN-0071/2026

ESTADO: Campeche
MUNICIPIO: Campeche
LOCALIDAD: San Francisco de Campeche

CONCEPTO: Adquisición de diversos bienes y servicios.
PARTIDA: 1.- Equipamiento de electrificación no convencional energía solar fotovoltaica en la Localidad El Fantasma, Municipio de Candelaria.

CONTRATO: 191/2025 FECHA: 07 de noviembre de 2025
CONVENIO MODIFICATORIO: 024/2025 FECHA: 26 de diciembre de 2025

En la ciudad de San Francisco de Campeche, Estado de Campeche, a los ocho días del mes de marzo del año dos mil veintiséis, se hace constar que se recibieron de conformidad los bienes, con los requisitos y en el plazo establecido, en presencia de los representantes que intervinieron en la entrega-recepción del proyecto.

ENTREGA EL PROVEEDOR: Pedro José López Martínez.

RECIBE (QUIEN OPERA EL PROYECTO)

GOBIERNO ESTATAL: X NOMBRE: Lic. Esteban Hinojosa Rebolledo
GOBIERNO MUNICIPAL: CARGO: Secretario de Bienestar
GOBIERNO FEDERAL: DEPENDENCIA: Secretaría de Bienestar

DESCRIPCIÓN DEL PROYECTO
CAPÍTULO 4000- TRANSFERENCIAS, ASIGNACIONES, SUBSIDIOS Y OTRAS AYUDAS

Table with 6 columns: Partida, Cantidad, Unidad de medida, Descripción, Precio unitario, and Importe. It lists equipment for solar electrification with a subtotal of \$1,112,500.00, 16% I.V.A. of \$178,000.00, and a total of \$1,290,500.00.

Una vez verificados físicamente los bienes y recibidos por las partes que intervienen en este acto; en cumplimiento a los artículos 58, 59 y 60 de la Ley de Adquisiciones, Arrendamientos y Prestación de Servicios Relacionados con Bienes Muebles del Estado de Campeche, se concluye que "El Estado" recibe a su entera satisfacción y conformidad los bienes entregados, a través de la Secretaría de Bienestar.

La presente acta no exime al proveedor de los defectos o vicios ocultos que resultaren en los mismos y se obliga a corregir las deficiencias detectadas sin costo alguno para el Gobierno del Estado de Campeche.

FISE

OPERADO CON RECURSOS -2025-

Handwritten signatures and initials in blue ink.



GOBIERNO DEL ESTADO DE CAMPECHE
FONDO DE APORTACIONES PARA LA INFRAESTRUCTURA SOCIAL (FAIS)
EN SU COMPONENTE FONDO DE INFRAESTRUCTURA SOCIAL PARA LAS ENTIDADES (FISE)
EJERCICIO FISCAL 2025
ACTA DE ENTREGA-RECEPCIÓN
"ADQUISICIÓN DE DIVERSOS BIENES Y SERVICIOS".

ACTA No. SAFIN-0071/2026

No habiendo otro asunto que tratar, se da por concluida la presente acta, firmando al calce los que en ella intervinieron.



RECIBEN POR
"EL ESTADO"

Lic. Juan Idelfonso Tucuch Chan
Director de Infraestructura Social de la Secretaría de Bienestar

Lic. Miguel Ángel Gasca Cauich
Subdirector de Infraestructura Social de la Secretaría de Bienestar

FISE

OPERADO CON RECURSOS

- 2025 -

Eliminado: Firma del Representante Legal. Fundamento legal: artículo 115 de la Ley General de Transparencia y Acceso a la Información Pública. En virtud de considerarse información confidencial la que contiene datos personales concernientes a una persona identificada o identificable



GOBIERNO DEL ESTADO DE CAMPECHE FONDO DE APORTACIONES PARA LA INFRAESTRUCTURA SOCIAL (FAIS) EN SU COMPONENTE FONDO DE INFRAESTRUCTURA SOCIAL PARA LAS ENTIDADES (FISE) EJERCICIO FISCAL 2025 ACTA DE ENTREGA-RECEPCIÓN "ADQUISICIÓN DE DIVERSOS BIENES Y SERVICIOS".

ACTA No. SAFIN-0071/2026

ANEXO ÚNICO

Partida	Descripción	Cantidad	Unidad de medida
1	Equipamiento de electrificación no convencional energía solar fotovoltaica en la Localidad El Fantasma, Municipio de Candelaria.	25	Equipo

Los siguientes conceptos corresponden a los elementos que conforman un equipo:

CANTIDAD	UNIDAD	MODELO	DESCRIPCIÓN
1	PIEZA	JAM66D45 LB	<p>SUMINISTRO E INSTALACIÓN DE PANEL SOLAR JA SOLAR DE 620 W:</p> <ul style="list-style-type: none"> POTENCIA: 620 W TOLERANCIA DE POTENCIA DE SALIDA 0~+3% TIPO DE CELDA: MONOCRISTALINO TIPO-N NÚMERO DE CELDAS: 132 (6*22) TECNOLOGÍA DEL MARCO: ALUMINIO ANODIZADO PLATA DIÁMETRO DEL CABLE: 12 AWG CARGA MÁXIMA DE PRUEBA MECÁNICA: 5400 PA (DELANTERO) / 2400 PA (TRASERO) EFICIENCIA: ~22.6% PESO: ~33.1 KG DIMENSIONES: ~2382±2 MM X 1134±2 MM X 30 MM±2 MM VOC: ~48.5 V VMP: ~40.21 V ISC: ~16.13 IMP: ~15.42 A COEFICIENTE DE TEMPERATURA PMP: ~ -0.29%/°C COEFICIENTE DE TEMPERATURA ISC: ~ +0.045%/°C COEFICIENTE DE TEMPERATURA VOC: ~ -0.25%/°C TEMPERATURA DE OPERACIÓN: ~45±2°C CERTIFICACIONES: IEC 61215, IEC 61730, UL 61215, UL 61730.

FISE

OPERADO CON RECURSOS -2025-

[Handwritten signatures and marks]



GOBIERNO DEL ESTADO DE CAMPECHE FONDO DE APORTACIONES PARA LA INFRAESTRUCTURA SOCIAL (FAIS) EN SU COMPONENTE FONDO DE INFRAESTRUCTURA SOCIAL PARA LAS ENTIDADES (FISE) EJERCICIO FISCAL 2025

ACTA DE ENTREGA-RECEPCIÓN "ADQUISICIÓN DE DIVERSOS BIENES Y SERVICIOS".

ACTA No. SAFIN-0071/2026

Table with 4 columns: Quantity, Description, Unit, and Specifications. It lists four items: solar controller, lithium battery, inverter, and LED reflector.

FISE

OPERADO CON RECURSOS

-7896-

Handwritten signature and initials in blue ink.



GOBIERNO DEL ESTADO DE CAMPECHE FONDO DE APORTACIONES PARA LA INFRAESTRUCTURA SOCIAL (FAIS) EN SU COMPONENTE FONDO DE INFRAESTRUCTURA SOCIAL PARA LAS ENTIDADES (FISE) EJERCICIO FISCAL 2025

ACTA DE ENTREGA-RECEPCIÓN "ADQUISICIÓN DE DIVERSOS BIENES Y SERVICIOS".

ACTA No. SAFIN-0071/2026

Table with 4 columns: Quantity, Description, Brand, and Specifications. It lists items like electrical components and cables with their respective technical details.

FISE

OPERADO CON RECURSOS -2025-

Handwritten signature

Handwritten signature



GOBIERNO DEL ESTADO DE CAMPECHE FONDO DE APORTACIONES PARA LA INFRAESTRUCTURA SOCIAL (FAIS) EN SU COMPONENTE FONDO DE INFRAESTRUCTURA SOCIAL PARA LAS ENTIDADES (FISE) EJERCICIO FISCAL 2025

ACTA DE ENTREGA-RECEPCIÓN "ADQUISICIÓN DE DIVERSOS BIENES Y SERVICIOS".

ACTA No. SAFIN-0071/2026

Table with 4 columns: Quantity, Description, Code, and Specifications. Row 1: 4 PIEZA P21BN, SUMINISTRO E INSTALACIÓN DE PORTALÁMPARAS REDONDOS DE 4". Row 2: 1 PIEZA ARGOS 8830100, SUMINISTRO E INSTALACIÓN DE CLAVIJA DE HULE REDONDO ATERRIZADA CON ABRAZADERA.

ESPECIFICACIONES TÉCNICAS MÍNIMAS EQUIPAMIENTO DE ELECTRIFICACIÓN NO CONVENCIONAL ENERGÍA SOLAR FOTOVOLTAICA

SUMINISTRO E INSTALACIÓN DE UN SISTEMA FOTOVOLTAICO CON PANELES SOLARES EN VIVIENDA, CON LOS SIGUIENTES COMPONENTES:

- 2 PANELES FOTOVOLTAICOS BIFACIALES QUE SUMAN UNA CAPACIDAD TOTAL DE 620W.
TIPO DE CELDA: MONOCRISTALINO.
CERTIFICACIONES: IEC 61215, IEC 61730, UL 61215, UL 61730.
INCLUYE SERVICIO DE INSTALACIÓN, BASE FABRICADA EN SITIO, POSTE, COMO CABLE FOTOVOLTAICO 12AWG 2,000V.
1 BATERÍA DE LITIO LIFEPO4 25.6V 100AH 2.56KWH, 4,000 CICLOS DE DESCARGA. DIMENSIONES: 450X180X166MM. PESO: 22KG. PROTECCIÓN IP: IP20. DISPLAY: LCD.
1 INVERSOR DE ONDA PURA, POTENCIA SALIDA CONTINUA: 1,600W, POTENCIA SALIDA 15 MIN: 2,000W. VOLTAJE DE ENTRADA: 24VDC. PESO: 4.6KGM DIMENSIONES: 208X219.5MM.
1 CONTROLADOR SOLAR. CORRIENTE DE CARGA 40AMP, RANGO DE VOLTAJE BATERÍA: 8 A 32V. PROTECCIÓN: IP32, DIMENSIONES: 255X185X67.8MM. PESO: 1.67KG.
1 REFLECTOR METÁLICO DE 10W 6500K.

GARANTÍAS DE LOS COMPONENTES QUE INTEGRAN EL EQUIPO:

Table with 2 columns: CONCEPTO and VIGENCIA. Rows include PANEL SOLAR (30 años), BATERÍA DE LITIO (3 años), INVERSOR (1 año), CONTROLADOR (1 año), and DEMÁS COMPONENTES (1 año).

OPERADO CON RECURSOS FISE -2025-

Handwritten signature and initials in blue ink.



GOBIERNO DEL ESTADO DE CAMPECHE FONDO DE APORTACIONES PARA LA INFRAESTRUCTURA SOCIAL (FAIS) EN SU COMPONENTE FONDO DE INFRAESTRUCTURA SOCIAL PARA LAS ENTIDADES (FISE) EJERCICIO FISCAL 2025

ACTA DE ENTREGA-RECEPCIÓN "ADQUISICIÓN DE DIVERSOS BIENES Y SERVICIOS".

ACTA No. SAFIN-0071/2026

ASÍ COMO TODO LO NECESARIO PARA SU CORRECTA INSTALACIÓN, OPERACIÓN Y FUNCIONAMIENTO EN LA VIVIENDA CON LOS SIGUIENTES ACCESORIOS: 3 CONTACTOS DUPLEX 15°, 5 APAGADORES DE SOBREPONER 10A 127V, 1 PAQUETE DE CABLE TIPO DUPLEX 16AWG, 4 FOCOS LED 9W, 1 CLAVIJA DE HULE REDONDO ATERRIZADA CON ABRAZADERA Y 4 PORTALÁMPARAS REDONDA DE 4".

ANUNCIO DE ACCIÓN

SUMINISTRO DE 25 LETREROS INFORMATIVOS ELABORADOS CON VINILO ADHESIVO DE 20 X 30 CM, QUE ADEMÁS DEBERA CONSIDERAR PEGAMENTO EN AEROSOL PARA UNA MAYOR FIJACIÓN DEL LETRERO. EL LETRERO DEBERÁ CONTENER LA SIGUIENTE INFORMACIÓN:



LUGAR DE ENTREGA

LA INSTALACIÓN DE LOS 25 EQUIPOS SERÁ EN LA SIGUIENTE LOCALIDAD:

Municipio	Clave- Localidad	Cantidad	Responsable de la Recepción
Candelaria	1148-El Fantasma	25	Lic. Juan Idelfonso Tucuch Chan Director de Infraestructura Social de la Secretaría de Bienestar Lic. Miguel Ángel Gasca Cauich Subdirector de Infraestructura Social de la Secretaría de Bienestar

FISE

OPERADO CON RECURSOS

-2025-

[Firma manuscrita]



GOBIERNO DEL ESTADO DE CAMPECHE
FONDO DE APORTACIONES PARA LA INFRAESTRUCTURA SOCIAL (FAIS)
EN SU COMPONENTE FONDO DE INFRAESTRUCTURA SOCIAL PARA LAS ENTIDADES (FISE)
EJERCICIO FISCAL 2025
ACTA DE ENTREGA-RECEPCIÓN
"ADQUISICIÓN DE DIVERSOS BIENES Y SERVICIOS".

ACTA No. SAFIN-0071/2026

REPORTE FOTOGRAFICO DE ENTREGA DE BIENES EN LA LOCALIDAD EL FANTASMA, MUNICIPIO DE CANDELARIA

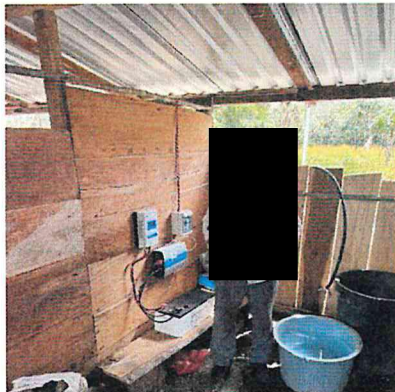

FISE

OPERADO CON RECURSOS

- 2025 -

Eliminado: Rostro y nombre de las personas beneficiadas. Fundamento legal: artículo 115 de la Ley General de Transparencia y Acceso a la Información Pública. En virtud de considerarse información confidencial la que contiene datos personales concernientes a una persona identificada o identificable.



GOBIERNO DEL ESTADO DE CAMPECHE FONDO DE APORTACIONES PARA LA INFRAESTRUCTURA SOCIAL (FAIS) EN SU COMPONENTE FONDO DE INFRAESTRUCTURA SOCIAL PARA LAS ENTIDADES (FISE) EJERCICIO FISCAL 2025

ACTA DE ENTREGA-RECEPCIÓN "ADQUISICIÓN DE DIVERSOS BIENES Y SERVICIOS".

ACTA No. SAFIN-0071/2026



FISE

OPERADO CON RECURSOS

-2025-

[Firmas manuscritas]

Eliminado: Rostro y nombre de las personas beneficiadas. Fundamento legal: artículo 115 de la Ley General de Transparencia y Acceso a la Información Pública. En virtud de considerarse información confidencial la que contiene datos personales concernientes a una persona identificada o identificable.



GOBIERNO DEL ESTADO DE CAMPECHE FONDO DE APORTACIONES PARA LA INFRAESTRUCTURA SOCIAL (FAIS) EN SU COMPONENTE FONDO DE INFRAESTRUCTURA SOCIAL PARA LAS ENTIDADES (FISE) EJERCICIO FISCAL 2025 ACTA DE ENTREGA-RECEPCIÓN "ADQUISICIÓN DE DIVERSOS BIENES Y SERVICIOS".

ACTA No. SAFIN-0071/2026



FISE

OPERADO CON RECURSOS

- 2026 -

[Firma manuscrita]

Eliminado: Rostro y nombre de las personas beneficiadas. Fundamento legal: artículo 115 de la Ley General de Transparencia y Acceso a la Información Pública. En virtud de considerarse información confidencial la que contiene datos personales concernientes a una persona identificada o identificable.



GOBIERNO DEL ESTADO DE CAMPECHE FONDO DE APORTACIONES PARA LA INFRAESTRUCTURA SOCIAL (FAIS) EN SU COMPONENTE FONDO DE INFRAESTRUCTURA SOCIAL PARA LAS ENTIDADES (FISE) EJERCICIO FISCAL 2025

ACTA DE ENTREGA-RECEPCIÓN "ADQUISICIÓN DE DIVERSOS BIENES Y SERVICIOS".

ACTA No. SAFIN-0072/2026

ESTADO: Campeche
MUNICIPIO: Campeche
LOCALIDAD: San Francisco de Campeche

CONCEPTO: Adquisición de diversos bienes y servicios.
PARTIDA: 1.- Equipamiento de electrificación no convencional energía solar fotovoltaica en la Localidad La Tigra, Municipio de Candelaria.

CONTRATO: 191/2025 FECHA: 07 de noviembre de 2025
CONVENIO MODIFICATORIO: 024/2025 FECHA: 26 de diciembre de 2025

En la ciudad de San Francisco de Campeche, Estado de Campeche, a los nueve días del mes de febrero del año dos mil veintiséis, se hace constar que se recibieron de conformidad los bienes, con los requisitos y en el plazo establecido, en presencia de los representantes que intervinieron en la entrega-recepción del proyecto.

ENTREGA EL PROVEEDOR: Pedro José López Martínez.

RECIBE (QUIEN OPERA EL PROYECTO)

GOBIERNO ESTATAL: X NOMBRE: Lic. Esteban Hinojosa Rebolledo
GOBIERNO MUNICIPAL: CARGO: Secretario de Bienestar
GOBIERNO FEDERAL: DEPENDENCIA: Secretaría de Bienestar

DESCRIPCIÓN DEL PROYECTO
CAPÍTULO 4000- TRANSFERENCIAS, ASIGNACIONES, SUBSIDIOS Y OTRAS AYUDAS

Table with 6 columns: Partida, Cantidad, Unidad de medida, Descripción, Precio unitario, Importe. Row 1: 1, 40, Equipo, Equipamiento de electrificación no convencional energía solar fotovoltaica en la Localidad La Tigra, Municipio de Candelaria, \$44,500.00, \$1,780,000.00. Summary rows: Subtotal \$1,780,000.00, 16% I.V.A. \$284,800.00, Total \$2,064,800.00.

Una vez verificados físicamente los bienes y recibidos por las partes que intervienen en este acto; en cumplimiento a los artículos 58, 59 y 60 de la Ley de Adquisiciones, Arrendamientos y Prestación de Servicios Relacionados con Bienes Muebles del Estado de Campeche, se concluye que "El Estado" recibe a su entera satisfacción y conformidad los bienes entregados, a través de la Secretaría de Bienestar.

La presente acta no exime al proveedor de los defectos o vicios ocultos que resultaren en los mismos y se obliga a corregir las deficiencias detectadas sin costo alguno para el Gobierno del Estado de Campeche.

FISE OPERADO CON RECURSOS

Handwritten signatures and initials in blue ink.



GOBIERNO DEL ESTADO DE CAMPECHE
FONDO DE APORTACIONES PARA LA INFRAESTRUCTURA SOCIAL (FAIS)
EN SU COMPONENTE FONDO DE INFRAESTRUCTURA SOCIAL PARA LAS ENTIDADES (FISE)
EJERCICIO FISCAL 2025
ACTA DE ENTREGA-RECEPCIÓN
"ADQUISICIÓN DE DIVERSOS BIENES Y SERVICIOS".

ACTA No. SAFIN-0072/2026

No habiendo otro asunto que tratar, se da por concluida la presente acta, firmando al calce los que en ella intervinieron.

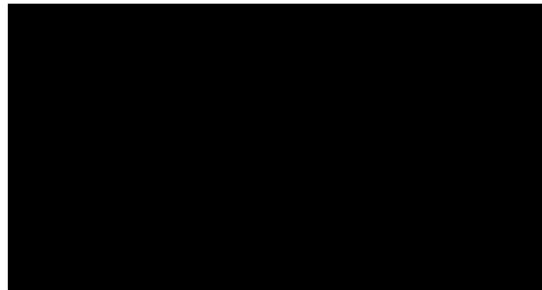

RECIBEN POR
"EL ESTADO"

Lic. Juan Idelfonso Tucuch Chan
Director de Infraestructura Social de la Secretaría de Bienestar

Lic. Miguel Ángel Gasca Cauich
Subdirector de Infraestructura Social de la Secretaría de Bienestar

FISE

OPERADO CON RECURSOS

2025

Eliminado: Firma del Representante Legal. Fundamento legal: artículo 115 de la Ley General de Transparencia y Acceso a la Información Pública. En virtud de considerarse información confidencial la que contiene datos personales concernientes a una persona identificada o identificable



GOBIERNO DEL ESTADO DE CAMPECHE
FONDO DE APORTACIONES PARA LA INFRAESTRUCTURA SOCIAL (FAIS)
EN SU COMPONENTE FONDO DE INFRAESTRUCTURA SOCIAL PARA LAS ENTIDADES (FISE)
EJERCICIO FISCAL 2025
ACTA DE ENTREGA-RECEPCIÓN
“ADQUISICIÓN DE DIVERSOS BIENES Y SERVICIOS”.

ACTA No. SAFIN-0072/2026

ANEXO ÚNICO

Partida	Descripción	Cantidad	Unidad de medida
1	Equipamiento de electrificación no convencional energía solar fotovoltaica en la Localidad La Tigra, Municipio de Candelaria.	40	Equipo

Los siguientes conceptos corresponden a los elementos que conforman un equipo:

CANTIDAD	UNIDAD	MODELO	DESCRIPCIÓN
1	PIEZA	JAM66D45 LB	SUMINISTRO E INSTALACIÓN DE PANEL SOLAR JA SOLAR DE 620 W: <ul style="list-style-type: none"> • POTENCIA: 620 W • TOLERANCIA DE POTENCIA DE SALIDA 0~+3% • TIPO DE CELDA: MONOCRISTALINO TIPO-N • NÚMERO DE CELDAS: 132 (6*22) • TECNOLOGÍA DEL MARCO: ALUMINIO ANODIZADO PLATA • DIÁMETRO DEL CABLE: 12 AWG • CARGA MÁXIMA DE PRUEBA MECÁNICA: 5400 PA (DELANTERO) / 2400 PA (TRASERO) • EFICIENCIA: ~22.6% • PESO: ~33.1 KG • DIMENSIONES: ~2382±2 MM X 1134±2 MM X 30 MM±2 MM • VOC: ~48.5 V • VMP: ~40.21 V • ISC: ~16.13 • IMP: ~15.42 A • COEFICIENTE DE TEMPERATURA PMP: ~ - 0.29%/°C • COEFICIENTE DE TEMPERATURA ISC: ~ +0.045%/°C • COEFICIENTE DE TEMPERATURA VOC: ~ - 0.25%/°C • TEMPERATURA DE OPERACIÓN: ~45±2°C • CERTIFICACIONES: IEC 61215, IEC 61730, UL 61215, UL 61730.

FISE
OPERADO CON RECURSOS
-2025-



GOBIERNO DEL ESTADO DE CAMPECHE
FONDO DE APORTACIONES PARA LA INFRAESTRUCTURA SOCIAL (FAIS)
EN SU COMPONENTE FONDO DE INFRAESTRUCTURA SOCIAL PARA LAS ENTIDADES (FISE)
EJERCICIO FISCAL 2025
ACTA DE ENTREGA-RECEPCIÓN
"ADQUISICIÓN DE DIVERSOS BIENES Y SERVICIOS".

ACTA No. SAFIN-0072/2026

1	PIEZA	XTRA 4210N	SUMINISTRO E INSTALACIÓN DE CONTROLADOR DE CARGA SOLAR: <ul style="list-style-type: none"> • CORRIENTE DE CARGA Y DESCARGA 40 A • RANGO DE VOLTAJE BATERÍA: 8 A 32V. • MÁXIMO VOC FOTOVOLTAICO: 92 V • PROTECCIÓN: IP32 • DIMENSIONES: 255X185X67.8 MM • PESO: 1.67KG.
1	PIEZA	LFP2.56KWH25.6V-P65L3	SUMINISTRO E INSTALACIÓN DE BATERÍA DE LÍTRIO LIFEP04: <ul style="list-style-type: none"> • VOLTAJE NOMINAL: 25.6V • CAPACIDAD NOMINAL: 100AH • ENERGÍA NOMINAL: 2.56KWH • NÚMERO DE CICLOS: 6,000 CICLOS AL 80% DOD. • DIMENSIONES: 480X200X170 MM. • CORRIENTE DE CARGA Y DESCARGA MÁXIMA: 100 A • CORRIENTE DE DESCARGA RECOMENDADA: 50 A • PESO: 23.8 KG. PROTECCIÓN • IP: IP65 • DISPLAY: LCD.
1	PIEZA	IP2000-21(MUC)	SUMINISTRO E INSTALACIÓN DE INVERSOR DE ONDA SINUSOIDAL PURA 1600W: <ul style="list-style-type: none"> • POTENCIA DE SALIDA: 1600 W • POTENCIA SALIDA 15 MIN: 2,000W. • VOLTAJE DE ENTRADA: 24VDC. • PESO: 4.6KGM • DIMENSIONES: 208X219.5MM. • FRECUENCIA DE SALIDA: 50/60 HZ • RANGO DE VOLTAJE DE ENTRADA: 21.6-32 VDC • PROTECCIÓN: IP20
1	PIEZA	10LQLEDT65MVN	SUMINISTRO E INSTALACIÓN DE REFLECTOR METÁLICO DE 10 W: <ul style="list-style-type: none"> • CONSUMO ELÉCTRICO: 10 W • PROTECCIÓN: IP67 • TENSIÓN NOMINAL: 100-240 V • FLUJO LUMINOSO: 800 LM • TEMPERATURA DE COLOR: 6500 K

FISE
OPERADO CON RECURSOS
2025

[Handwritten signatures and initials]



GOBIERNO DEL ESTADO DE CAMPECHE
FONDO DE APORTACIONES PARA LA INFRAESTRUCTURA SOCIAL (FAIS)
EN SU COMPONENTE FONDO DE INFRAESTRUCTURA SOCIAL PARA LAS ENTIDADES (FISE)
EJERCICIO FISCAL 2025
ACTA DE ENTREGA-RECEPCIÓN
"ADQUISICIÓN DE DIVERSOS BIENES Y SERVICIOS".

ACTA No. SAFIN-0072/2026

			<ul style="list-style-type: none"> HORAS DE VIDA: 25000 H
1	PIEZA	SIN MARCA	SUMINISTRO E INSTALACIÓN DE ESTRUCTURA DE ACERO PARA 1 PANEL DE 620 W CON DIMENSIONES DE 2382±2 MM X 1134±2 MM X 30 MM±2 MM. INCLUYE MONTAJE, MANO DE OBRA.
3	PIEZA	E6028BNR	SUMINISTRO E INSTALACIÓN DE CONTACTO DÚPLEX 15 A: <ul style="list-style-type: none"> MATERIAL METÁLICO: LATÓN CAPACIDAD DE LOS BORNES: CABLE CAL. 12 AWG VOLTAJE NOMINAL: 127 V CORRIENTE NOMINAL: 15 A
4	PIEZA	P52	SUMINISTRO E INSTALACIÓN DE APAGADOR DE SOBREPONER: <ul style="list-style-type: none"> PROTECCIÓN CONTRA RIESGO DE CORTO CIRCUITO CAPACIDAD DE BORNES: CABLE 12 AWG CORRIENTE MÁXIMA: 10 A VOLTAJE NOMINAL: 127 V
1	PIEZA	INDIANA PC03	SUMINISTRO E INSTALACIÓN DE PAQUETE DE CABLE TIPO DÚPLEX 16 AWG: <ul style="list-style-type: none"> DESIGNACIÓN: 16 AWG PESO: 5.8 KG/100 M ÁREA NOMINAL DE SECCIÓN TRANSVERSAL: 1.307 MM² ESPESOR DE AISLAMIENTO: 1.14 MM VOLTAJE NOMINAL: 300 V TEMPERATURA MÁXIMA: 60° C
4	PIEZA	09A19LEDHE65MV200	SUMINISTRO E INSTALACIÓN DE FOCO LED 9 W: <ul style="list-style-type: none"> POTENCIA ELÉCTRICA: 9 W MATERIAL DE CARCASA: PA6/ ALUMINIO TENSIÓN NOMINAL: 100/240 V CONSUMO DE CORRIENTE: 0.09/0.04 A TEMPERATURA DE COLOR: 6500 K FLUJO LUMINOSO: 1301 LM HORAS DE VIDA: 15000 H

FISE

OPERADO CON RECURSOS

2025

[Handwritten signature and initials]



**GOBIERNO DEL ESTADO DE CAMPECHE
FONDO DE APORTACIONES PARA LA INFRAESTRUCTURA SOCIAL (FAIS)
EN SU COMPONENTE FONDO DE INFRAESTRUCTURA SOCIAL PARA LAS ENTIDADES (FISE)
EJERCICIO FISCAL 2025**

**ACTA DE ENTREGA-RECEPCIÓN
"ADQUISICIÓN DE DIVERSOS BIENES Y SERVICIOS".**

ACTA No. SAFIN-0072/2026

4	PIEZA	P21BN	SUMINISTRO E INSTALACIÓN DE PORTALÁMPARAS REDONDOS DE 4": <ul style="list-style-type: none"> • PROTECCIÓN CONTRA RIESGO DE CORTO CIRCUITO • VOLTAJE DE OPERACIÓN; 127/250 V • ENERGÍA MÁXIMA: 100 W • CAPACIDAD DE LOS BORNES: CABLE 12 AWG
1	PIEZA	ARGOS 8830100	SUMINISTRO E INSTALACIÓN DE CLAVIJA DE HULE REDONDO ATERRIZADA CON ABRAZADERA: <ul style="list-style-type: none"> • CORRIENTE MÁXIMA: 15 A • VOLTAJE NOMINAL: 127 V • MATERIALES: ALEACIÓN DE COBRE, CUERPO FABRICADO EN ABS Y PVC.

**ESPECIFICACIONES TÉCNICAS MÍNIMAS EQUIPAMIENTO DE ELECTRIFICACIÓN NO CONVENCIONAL
ENERGÍA SOLAR FOTOVOLTAICA**

SUMINISTRO E INSTALACIÓN DE UN SISTEMA FOTOVOLTAICO CON PANELES SOLARES EN VIVIENDA, CON LOS SIGUIENTES COMPONENTES:

- 2 PANELES FOTOVOLTAICOS BIFACIALES QUE SUMAN UNA CAPACIDAD TOTAL DE 620W.
- TIPO DE CELDA: MONOCRISTALINO.
- CERTIFICACIONES: IEC 61215, IEC 61730, UL 61215, UL 61730.
- INCLUYE SERVICIO DE INSTALACIÓN, BASE FABRICADA EN SITIO, POSTE, COMO CABLE FOTOVOLTAICO 12AWG 2,000V.
- 1 BATERÍA DE LITIO LIFEPO4 25.6V 100AH 2.56KWH, 4,000 CICLOS DE DESCARGA. DIMENSIONES: 450X180X166MM. PESO: 22KG. PROTECCIÓN IP: IP20. DISPLAY: LCD.
- 1 INVERSOR DE ONDA PURA, POTENCIA SALIDA CONTINUA: 1,600W, POTENCIA SALIDA 15 MIN: 2,000W. VOLTAJE DE ENTRADA: 24VDC. PESO: 4.6KGM DIMENSIONES: 208X219.5MM.
- 1 CONTROLADOR SOLAR. CORRIENTE DE CARGA 40AMP, RANGO DE VOLTAJE BATERÍA: 8 A 32V. PROTECCIÓN: IP32, DIMENSIONES: 255X185X67.8MM. PESO: 1.67KG.
- 1 REFLECTOR METÁLICO DE 10W 6500K.

GARANTÍAS DE LOS COMPONENTES QUE INTEGRAN EL EQUIPO:

CONCEPTO	VIGENCIA
PANEL SOLAR	30 AÑOS DE POTENCIA DE SALIDA Y 12 AÑOS DEL PRODUCTO
BATERÍA DE LITIO	3 AÑOS DE GARANTÍA POR PARTE DEL FABRICANTE
INVERSOR	1 AÑO DE GARANTÍA POR PARTE DEL FABRICANTE
CONTROLADOR	1 AÑO POR PARTE DEL FABRICANTE.
DEMÁS COMPONENTES	1 AÑO DE GARANTÍA

FISE

OPERADO CON RECURSOS - 2025 -

[Handwritten signatures and initials]



GOBIERNO DEL ESTADO DE CAMPECHE FONDO DE APORTACIONES PARA LA INFRAESTRUCTURA SOCIAL (FAIS) EN SU COMPONENTE FONDO DE INFRAESTRUCTURA SOCIAL PARA LAS ENTIDADES (FISE) EJERCICIO FISCAL 2025

ACTA DE ENTREGA-RECEPCIÓN "ADQUISICIÓN DE DIVERSOS BIENES Y SERVICIOS".

ACTA No. SAFIN-0072/2026

ASÍ COMO TODO LO NECESARIO PARA SU CORRECTA INSTALACIÓN, OPERACIÓN Y FUNCIONAMIENTO EN LA VIVIENDA CON LOS SIGUIENTES ACCESORIOS: 3 CONTACTOS DUPLEX 15°, 5 APAGADORES DE SOBREPONER 10A 127V, 1 PAQUETE DE CABLE TIPO DUPLEX 16AWG, 4 FOCOS LED 9W, 1 CLAVIJA DE HULE REDONDO ATERRIZADA CON ABRAZADERA Y 4 PORTALÁMPARAS REDONDA DE 4".

ANUNCIO DE ACCIÓN

SUMINISTRO DE 40 LETREROS INFORMATIVOS ELABORADOS CON VINILO ADHESIVO DE 20 X 30 CM, QUE ADEMÁS DEBERA CONSIDERAR PEGAMENTO EN AEROSOL PARA UNA MAYOR FIJACIÓN DEL LETRERO. EL LETRERO DEBERÁ CONTENER LA SIGUIENTE INFORMACIÓN:



LUGAR DE ENTREGA

LA INSTALACIÓN DE LOS 40 EQUIPOS SERÁ EN LA SIGUIENTE LOCALIDAD:

Municipio	Clave- Localidad	Cantidad	Responsable de la Recepción
Candelaria	1504- La Tigra	40	Lic. Juan Idelfonso Tucuch Chan Director de Infraestructura Social de la Secretaría de Bienestar Lic. Miguel Ángel Gasca Cauich Subdirector de Infraestructura Social de la Secretaría de Bienestar

FISE

OPERADO CON RECURSOS -2025-

[Firmas manuscritas]



GOBIERNO DEL ESTADO DE CAMPECHE FONDO DE APORTACIONES PARA LA INFRAESTRUCTURA SOCIAL (FAIS) EN SU COMPONENTE FONDO DE INFRAESTRUCTURA SOCIAL PARA LAS ENTIDADES (FISE) EJERCICIO FISCAL 2025 ACTA DE ENTREGA-RECEPCIÓN "ADQUISICIÓN DE DIVERSOS BIENES Y SERVICIOS".

ACTA No. SAFIN-0072/2026

REPORTE FOTOGRAFICO DE ENTREGA DE BIENES EN LA LOCALIDAD LA TIGRA, MUNICIPIO DE CANDELARIA

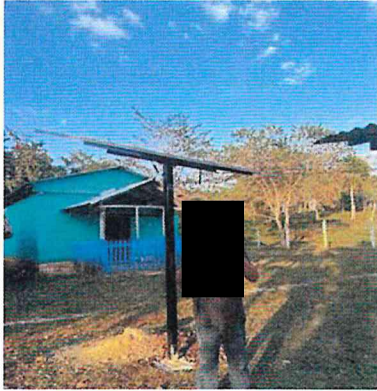

FISE

OPERADO CON RECURSOS

2025

[Firma manuscrita]

Eliminado: Rostro y nombre de las personas beneficiadas. Fundamento legal: artículo 115 de la Ley General de Transparencia y Acceso a la Información Pública. En virtud de considerarse información confidencial la que contiene datos personales concernientes a una persona identificada o identificable.



GOBIERNO DEL ESTADO DE CAMPECHE FONDO DE APORTACIONES PARA LA INFRAESTRUCTURA SOCIAL (FAIS) EN SU COMPONENTE FONDO DE INFRAESTRUCTURA SOCIAL PARA LAS ENTIDADES (FISE) EJERCICIO FISCAL 2025 ACTA DE ENTREGA-RECEPCIÓN "ADQUISICIÓN DE DIVERSOS BIENES Y SERVICIOS".

ACTA No. SAFIN-0072/2026

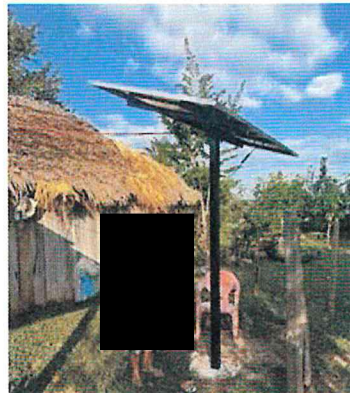
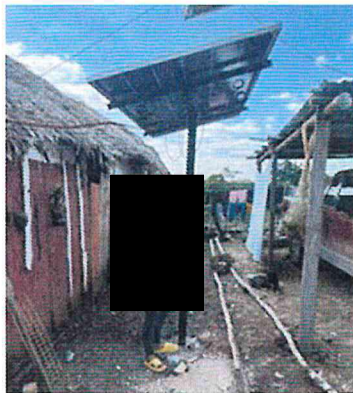

FISE

OPERADO CON RECURSOS -2025-

Handwritten signature and scribbles in blue ink.

Eliminado: Rostro y nombre de las personas beneficiadas. Fundamento legal: artículo 115 de la Ley General de Transparencia y Acceso a la Información Pública. En virtud de considerarse información confidencial la que contiene datos personales concernientes a una persona identificada o identificable.



GOBIERNO DEL ESTADO DE CAMPECHE FONDO DE APORTACIONES PARA LA INFRAESTRUCTURA SOCIAL (FAIS) EN SU COMPONENTE FONDO DE INFRAESTRUCTURA SOCIAL PARA LAS ENTIDADES (FISE) EJERCICIO FISCAL 2025

ACTA DE ENTREGA-RECEPCIÓN "ADQUISICIÓN DE DIVERSOS BIENES Y SERVICIOS".

ACTA No. SAFIN-0072/2026

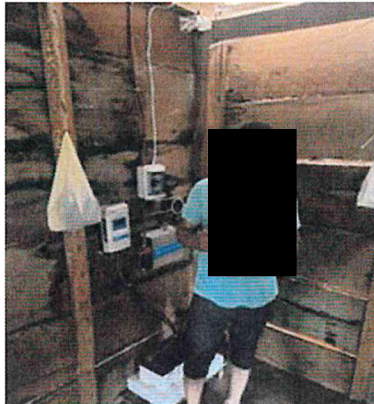
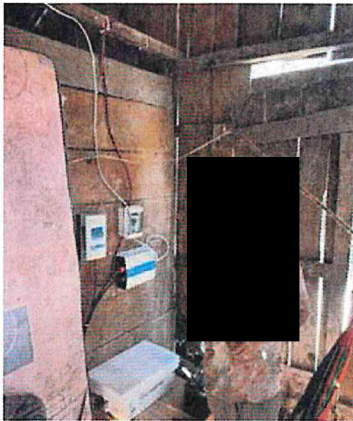

FISE

OPERADO CON RECURSOS FISE 2025

Handwritten signature and initials in blue ink.

Eliminado: Rostro y nombre de las personas beneficiadas. Fundamento legal: artículo 115 de la Ley General de Transparencia y Acceso a la Información Pública. En virtud de considerarse información confidencial la que contiene datos personales concernientes a una persona identificada o identificable.



**GOBIERNO
DE TODOS**



SAFIN
SECRETARÍA DE ADMINISTRACIÓN
FINANZAS Y PLANEACIÓN

GOBIERNO DEL ESTADO DE CAMPECHE
FONDO DE APORTACIONES PARA LA INFRAESTRUCTURA SOCIAL (FAIS)
EN SU COMPONENTE FONDO DE INFRAESTRUCTURA SOCIAL PARA LAS ENTIDADES (FISE)
EJERCICIO FISCAL 2025
ACTA DE ENTREGA-RECEPCIÓN
"ADQUISICIÓN DE DIVERSOS BIENES Y SERVICIOS".

ACTA No. SAFIN-0072/2026

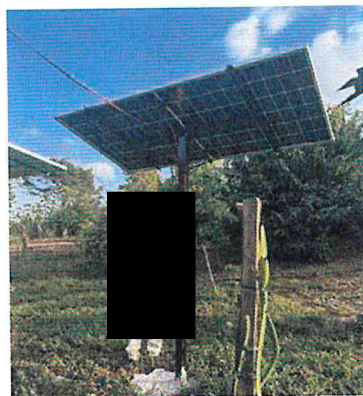
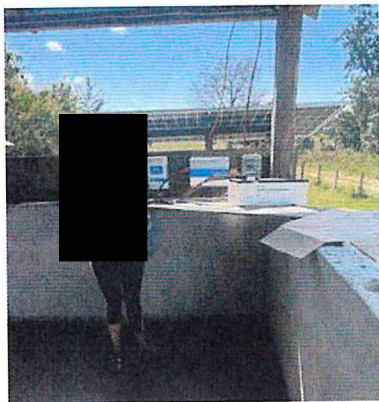
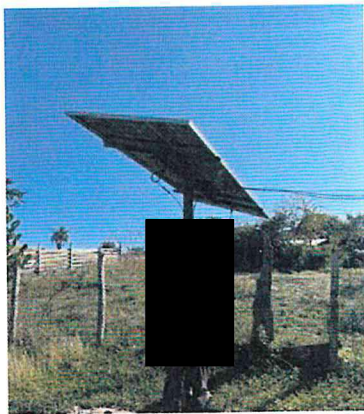
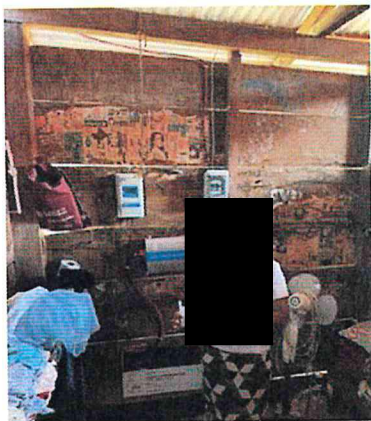
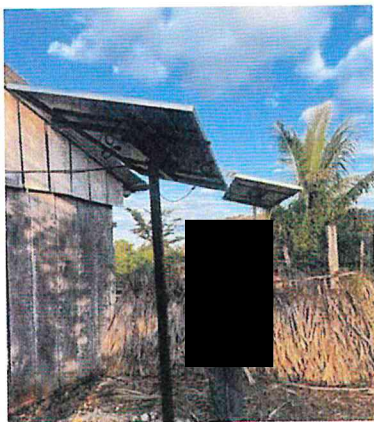

FISE

OPERADO CON RECURSOS
-2025-

[Firma manuscrita]

Eliminado: Rostro y nombre de las personas beneficiadas. Fundamento legal: artículo 115 de la Ley General de Transparencia y Acceso a la Información Pública. En virtud de considerarse información confidencial la que contiene datos personales concernientes a una persona identificada o identificable.



GOBIERNO DEL ESTADO DE CAMPECHE
FONDO DE APORTACIONES PARA LA INFRAESTRUCTURA SOCIAL (FAIS)
EN SU COMPONENTE FONDO DE INFRAESTRUCTURA SOCIAL PARA LAS ENTIDADES (FISE)
EJERCICIO FISCAL 2025
ACTA DE ENTREGA-RECEPCIÓN
“ADQUISICIÓN DE DIVERSOS BIENES Y SERVICIOS”.

ACTA No. SAFIN-0072/2026

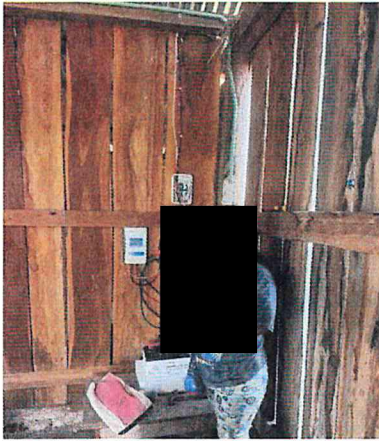
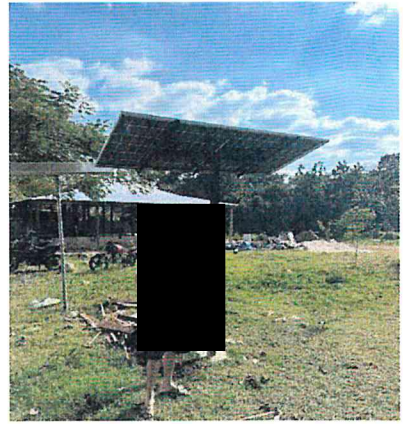
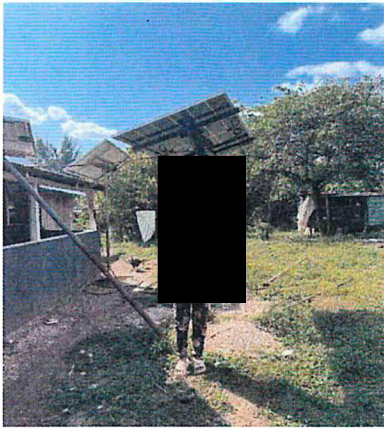

FISE

OPERADO CON RECURSOS
-2025-

[Firma manuscrita]

Eliminado: Rostro y nombre de las personas beneficiadas. Fundamento legal: artículo 115 de la Ley General de Transparencia y Acceso a la Información Pública. En virtud de considerarse información confidencial la que contiene datos personales concernientes a una persona identificada o identificable.



GOBIERNO DEL ESTADO DE CAMPECHE FONDO DE APORTACIONES PARA LA INFRAESTRUCTURA SOCIAL (FAIS) EN SU COMPONENTE FONDO DE INFRAESTRUCTURA SOCIAL PARA LAS ENTIDADES (FISE) EJERCICIO FISCAL 2025

ACTA DE ENTREGA-RECEPCIÓN "ADQUISICIÓN DE DIVERSOS BIENES Y SERVICIOS".

ACTA No. SAFIN-0073/2026

ESTADO: Campeche
MUNICIPIO: Campeche
LOCALIDAD: San Francisco de Campeche

CONCEPTO: Adquisición de diversos bienes y servicios.
PARTIDA: 1.- Equipamiento de electrificación no convencional energía solar fotovoltaica en la Localidad El Paraguas, Municipio de Candelaria.

CONTRATO: 191/2025 FECHA: 07 de noviembre de 2025
CONVENIO MODIFICATORIO: 024/2025 FECHA: 26 de diciembre de 2025

En la ciudad de San Francisco de Campeche, Estado de Campeche, a los seis días del mes de marzo del año dos mil veintiséis, se hace constar que se recibió de conformidad los bienes, con los requisitos y en el plazo establecido, en presencia de los representantes que intervinieron en la entrega-recepción del proyecto.

ENTREGA EL PROVEEDOR: Pedro José López Martínez.

RECIBE (QUIEN OPERA EL PROYECTO)

GOBIERNO ESTATAL: X NOMBRE: Lic. Esteban Hinojosa Rebolledo.
GOBIERNO MUNICIPAL: CARGO: Secretario de Bienestar.
GOBIERNO FEDERAL: DEPENDENCIA: Secretaría de Bienestar

DESCRIPCIÓN DEL PROYECTO
CAPÍTULO 4000- TRANSFERENCIAS, ASIGNACIONES, SUBSIDIOS Y OTRAS AYUDAS

Table with 6 columns: Partida, Cantidad, Unidad de medida, Descripción, Precio unitario, Importe. Row 1: 1, 20, Equipo, Equipamiento de electrificación no convencional energía solar fotovoltaica en la Localidad El Paraguas, Municipio de Candelaria, \$44,500.00, \$890,000.00. Summary rows: Subtotal \$890,000.00, 16% I.V.A. \$142,400.00, Total \$1,032,400.00.

Una vez verificado físicamente los bienes y recibidos por las partes que intervienen en este acto; en cumplimiento a los artículos 58, 59 y 60 de la Ley de Adquisiciones, Arrendamientos y Prestación de Servicios Relacionados con Bienes Muebles del Estado de Campeche, se concluye que "El Estado" recibe a su entera satisfacción y conformidad los bienes entregados, a través de la Secretaría de Bienestar.

La presente acta no exime al proveedor de los defectos o vicios ocultos que resultaren en los mismos y se obliga a corregir las deficiencias detectadas sin costo alguno para el Gobierno del Estado de Campeche.

FISE

OPERADO CON RECURSOS -2025-

Handwritten signatures and initials in blue ink.



GOBIERNO
DE TODOS



SAFIN
SECRETARÍA DE ADMINISTRACIÓN
FINANZAS Y PLANEACIÓN

GOBIERNO DEL ESTADO DE CAMPECHE
FONDO DE APORTACIONES PARA LA INFRAESTRUCTURA SOCIAL (FAIS)
EN SU COMPONENTE FONDO DE INFRAESTRUCTURA SOCIAL PARA LAS ENTIDADES (FISE)
EJERCICIO FISCAL 2025
ACTA DE ENTREGA-RECEPCIÓN
"ADQUISICIÓN DE DIVERSOS BIENES Y SERVICIOS".

ACTA No. SAFIN-0073/2026

No habiendo otro asunto que tratar, se da por concluida la presente acta, firmando al calce los que en ella intervinieron.



RECIBEN POR
"EL ESTADO"

Lic. Juan Idelfonso Tucuch Chan
Director de Infraestructura Social de la Secretaría de Bienestar

Lic. Miguel Ángel Gasca Cauich
Subdirector de Infraestructura Social de la Secretaría de Bienestar

FISE

OPERADO CON RECURSOS

- 2025 -

Eliminado: Firma del Representante Legal. Fundamento legal: artículo 115 de la Ley General de Transparencia y Acceso a la Información Pública. En virtud de considerarse información confidencial la que contiene datos personales concernientes a una persona identificada o identificable



GOBIERNO DEL ESTADO DE CAMPECHE FONDO DE APORTACIONES PARA LA INFRAESTRUCTURA SOCIAL (FAIS) EN SU COMPONENTE FONDO DE INFRAESTRUCTURA SOCIAL PARA LAS ENTIDADES (FISE) EJERCICIO FISCAL 2025 ACTA DE ENTREGA-RECEPCIÓN "ADQUISICIÓN DE DIVERSOS BIENES Y SERVICIOS".

ACTA No. SAFIN-0073/2026

ANEXO ÚNICO

Table with 4 columns: Partida, Descripción, Cantidad, Unidad de medida. Row 1: 1, Equipamiento de electrificación no convencional energía solar fotovoltaica en la Localidad El Paraguas, Municipio de Candelaria, 20, Equipo

Los siguientes conceptos corresponden a los elementos que conforman un equipo:

Table with 4 columns: CANTIDAD, UNIDAD, MODELO, DESCRIPCIÓN. Row 1: 1, PIEZA, JAM66D45 LB, SUMINISTRO E INSTALACIÓN DE PANEL SOLAR JA SOLAR DE 620 W: POTENCIA: 620 W, TOLERANCIA DE POTENCIA DE SALIDA 0~+3%, TIPO DE CELDA: MONOCRISTALINO TIPO-N, NÚMERO DE CELDAS: 132 (6*22), TECNOLOGÍA DEL MARCO: ALUMINIO ANODIZADO PLATA, DIÁMETRO DEL CABLE: 12 AWG, CARGA MÁXIMA DE PRUEBA MECÁNICA: 5400 PA (DELANTERO) / 2400 PA (TRASERO), EFICIENCIA: ~22.6%, PESO: ~33.1 KG, DIMENSIONES: ~2382±2 MM X 1134±2 MM X 30 MM±2 MM, VOC: ~48.5 V, VMP: ~40.21 V, ISC: ~16.13, IMP: ~15.42 A, COEFICIENTE DE TEMPERATURA PMP: ~ -0.29%/°C, COEFICIENTE DE TEMPERATURA ISC: ~ +0.045%/°C, COEFICIENTE DE TEMPERATURA VOC: ~ -0.25%/°C, TEMPERATURA DE OPERACIÓN: ~45±2°C, CERTIFICACIONES: IEC 61215, IEC 61730, UL 61215, UL 61730.

FISE

OPERADO CON RECURSOS FISE -2025-

Handwritten signature

Handwritten signature



GOBIERNO DEL ESTADO DE CAMPECHE FONDO DE APORTACIONES PARA LA INFRAESTRUCTURA SOCIAL (FAIS) EN SU COMPONENTE FONDO DE INFRAESTRUCTURA SOCIAL PARA LAS ENTIDADES (FISE) EJERCICIO FISCAL 2025

ACTA DE ENTREGA-RECEPCIÓN "ADQUISICIÓN DE DIVERSOS BIENES Y SERVICIOS".

ACTA No. SAFIN-0073/2026

Table with 4 columns: Quantity, Description, Unit, and Specifications. It lists four items: solar controller (XTRA 4210N), lithium battery (LFP2.56KWH25.6V-P65L3), inverter (IP2000-21(MUC)), and LED reflector (10LQLEDT65MVN).

FISE OPERADO CON RECURSOS -2025-

Handwritten signatures and initials in blue ink.



GOBIERNO DEL ESTADO DE CAMPECHE
FONDO DE APORTACIONES PARA LA INFRAESTRUCTURA SOCIAL (FAIS)
EN SU COMPONENTE FONDO DE INFRAESTRUCTURA SOCIAL PARA LAS ENTIDADES (FISE)
EJERCICIO FISCAL 2025
ACTA DE ENTREGA-RECEPCIÓN
"ADQUISICIÓN DE DIVERSOS BIENES Y SERVICIOS".

ACTA No. SAFIN-0073/2026

			<ul style="list-style-type: none"> • HORAS DE VIDA: 25000 H
1	PIEZA	SIN MARCA	SUMINISTRO E INSTALACIÓN DE ESTRUCTURA DE ACERO PARA 1 PANEL DE 620 W CON DIMENSIONES DE 2382±2 MM X 1134±2 MM X 30 MM±2 MM. INCLUYE MONTAJE, MANO DE OBRA.
3	PIEZA	E6028BNR	SUMINISTRO E INSTALACIÓN DE CONTACTO DÚPLEX 15 A: <ul style="list-style-type: none"> • MATERIAL METÁLICO: LATÓN • CAPACIDAD DE LOS BORNES: CABLE CAL. 12 AWG • VOLTAJE NOMINAL: 127 V • CORRIENTE NOMINAL: 15 A
4	PIEZA	P52	SUMINISTRO E INSTALACIÓN DE APAGADOR DE SOBREPONER: <ul style="list-style-type: none"> • PROTECCIÓN CONTRA RIESGO DE CORTO CIRCUITO • CAPACIDAD DE BORNES: CABLE 12 AWG • CORRIENTE MÁXIMA: 10 A • VOLTAJE NOMINAL: 127 V
1	PIEZA	INDIANA PC03	SUMINISTRO E INSTALACIÓN DE PAQUETE DE CABLE TIPO DÚPLEX 16 AWG: <ul style="list-style-type: none"> • DESIGNACIÓN: 16 AWG • PESO: 5.8 KG/100 M • ÁREA NOMINAL DE SECCIÓN TRANSVERSAL: 1.307 MM² • ESPESOR DE AISLAMIENTO: 1.14 MM • VOLTAJE NOMINAL: 300 V • TEMPERATURA MÁXIMA: 60° C
4	PIEZA	09A19LEDHE65MV200	SUMINISTRO E INSTALACIÓN DE FOCO LED 9 W: <ul style="list-style-type: none"> • POTENCIA ELÉCTRICA: 9 W • MATERIAL DE CARCASA: PA6/ ALUMINIO • TENSIÓN NOMINAL: 100/240 V • CONSUMO DE CORRIENTE: 0.09/0.04 A • TEMPERATURA DE COLOR: 6500 K • FLUJO LUMINOSO: 1301 LM • HORAS DE VIDA: 15000 H

FISE

OPERADO CON RECURSOS

2025

G

[Handwritten signature]



GOBIERNO DEL ESTADO DE CAMPECHE FONDO DE APORTACIONES PARA LA INFRAESTRUCTURA SOCIAL (FAIS) EN SU COMPONENTE FONDO DE INFRAESTRUCTURA SOCIAL PARA LAS ENTIDADES (FISE) EJERCICIO FISCAL 2025

ACTA DE ENTREGA-RECEPCIÓN "ADQUISICIÓN DE DIVERSOS BIENES Y SERVICIOS".

ACTA No. SAFIN-0073/2026

Table with 4 columns: Item ID, Description, Code, and Specifications. Item 4: PIEZA P21BN, SUMINISTRO E INSTALACIÓN DE PORTALÁMPARAS REDONDOS DE 4". Item 1: PIEZA ARGOS 8830100, SUMINISTRO E INSTALACIÓN DE CLAVIJA DE HULE REDONDO ATERRIZADA CON ABRAZADERA.

ESPECIFICACIONES TÉCNICAS MÍNIMAS EQUIPAMIENTO DE ELECTRIFICACIÓN NO CONVENCIONAL ENERGÍA SOLAR FOTOVOLTAICA

SUMINISTRO E INSTALACIÓN DE UN SISTEMA FOTOVOLTAICO CON PANELES SOLARES EN VIVIENDA, CON LOS SIGUIENTES COMPONENTES:

- 2 PANELES FOTOVOLTAICOS BIFACIALES QUE SUMAN UNA CAPACIDAD TOTAL DE 620W. TIPO DE CELDA: MONOCRISTALINO. CERTIFICACIONES: IEC 61215, IEC 61730, UL 61215, UL 61730. INCLUYE SERVICIO DE INSTALACIÓN, BASE FABRICADA EN SITIO, POSTE, COMO CABLE FOTOVOLTAICO 12AWG 2,000V. 1 BATERÍA DE LITIO LIFEPO4 25.6V 100AH 2.56KWH, 4,000 CICLOS DE DESCARGA. DIMENSIONES: 450X180X166MM. PESO: 22KG. PROTECCIÓN IP: IP20. DISPLAY: LCD. 1 INVERSOR DE ONDA PURA, POTENCIA SALIDA CONTINUA: 1,600W, POTENCIA SALIDA 15 MIN: 2,000W. VOLTAJE DE ENTRADA: 24VDC. PESO: 4.6KGM DIMENSIONES: 208X219.5MM. 1 CONTROLADOR SOLAR. CORRIENTE DE CARGA 40AMP, RANGO DE VOLTAJE BATERÍA: 8 A 32V. PROTECCIÓN: IP32, DIMENSIONES: 255X185X67.8MM. PESO: 1.67KG. 1 REFLECTOR METÁLICO DE 10W 6500K.

GARANTÍAS DE LOS COMPONENTES QUE INTEGRAN EL EQUIPO:

Table with 2 columns: CONCEPTO and VIGENCIA. Rows include PANEL SOLAR (30 años), BATERÍA DE LITIO (3 años), INVERSOR (1 año), CONTROLADOR (1 año), and DEMÁS COMPONENTES (1 año).

FISE

OPERADO CON RECURSOS -2025-

Handwritten signatures and initials in blue ink.



GOBIERNO DEL ESTADO DE CAMPECHE FONDO DE APORTACIONES PARA LA INFRAESTRUCTURA SOCIAL (FAIS) EN SU COMPONENTE FONDO DE INFRAESTRUCTURA SOCIAL PARA LAS ENTIDADES (FISE) EJERCICIO FISCAL 2025 ACTA DE ENTREGA-RECEPCIÓN "ADQUISICIÓN DE DIVERSOS BIENES Y SERVICIOS".

ACTA No. SAFIN-0073/2026

ASÍ COMO TODO LO NECESARIO PARA SU CORRECTA INSTALACIÓN, OPERACIÓN Y FUNCIONAMIENTO EN LA VIVIENDA CON LOS SIGUIENTES ACCESORIOS: 3 CONTACTOS DUPLEX 15°, 5 APAGADORES DE SOBREPONER 10A 127V, 1 PAQUETE DE CABLE TIPO DUPLEX 16AWG, 4 FOCOS LED 9W, 1 CLAVIJA DE HULE REDONDO ATERRIZADA CON ABRAZADERA Y 4 PORTALÁMPARAS REDONDA DE 4".

ANUNCIO DE ACCIÓN

SUMINISTRO DE 20 LETREROS INFORMATIVOS ELABORADOS CON VINILO ADHESIVO DE 20 X 30 CM, QUE ADEMÁS DEBERA CONSIDERAR PEGAMENTO EN AEROSOL PARA UNA MAYOR FIJACIÓN DEL LETRERO. EL LETRERO DEBERÁ CONTENER LA SIGUIENTE INFORMACIÓN:



LUGAR DE ENTREGA

LA INSTALACIÓN DE LOS 20 EQUIPOS SERÁ EN LA SIGUIENTE LOCALIDAD:

Municipio	Clave- Localidad	Cantidad	Responsable de la Recepción
Candelaria	0401- EL PARAGUAS	20	Lic. Juan Idelfonso Tucuch Chan Director de Infraestructura Social de la Secretaría de Bienestar Lic. Miguel Ángel Gasca Cauich Subdirector de Infraestructura Social de la Secretaría de Bienestar

FISE OPERADO CON RECURSOS -2025-

[Firma manuscrita]



GOBIERNO DEL ESTADO DE CAMPECHE FONDO DE APORTACIONES PARA LA INFRAESTRUCTURA SOCIAL (FAIS) EN SU COMPONENTE FONDO DE INFRAESTRUCTURA SOCIAL PARA LAS ENTIDADES (FISE) EJERCICIO FISCAL 2025

ACTA DE ENTREGA-RECEPCIÓN "ADQUISICIÓN DE DIVERSOS BIENES Y SERVICIOS".

ACTA No. SAFIN-0073/2026

REPORTE FOTOGRAFICO DE ENTREGA DE BIENES EN LA LOCALIDAD EL PARAGUAS, MUNICIPIO DE CAÑDELARIA

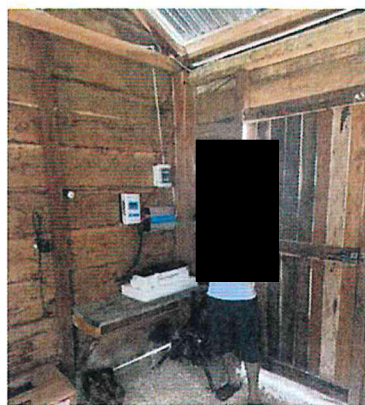
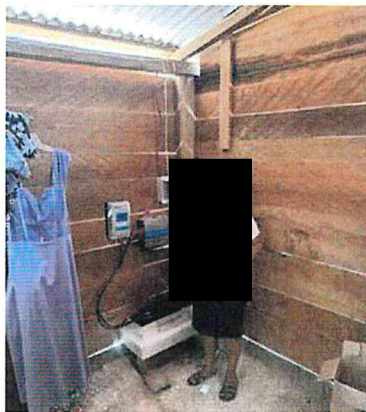
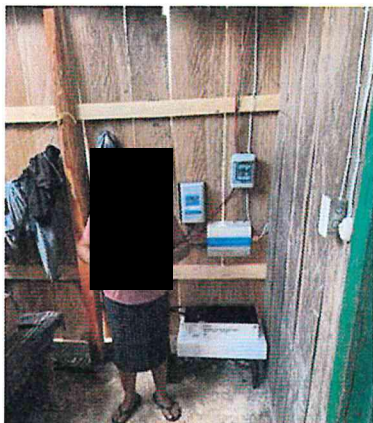

FISE

OPERADO CON RECURSOS

-2025-

D

Handwritten signature

Eliminado: Rostro y nombre de las personas beneficiadas. Fundamento legal: artículo 115 de la Ley General de Transparencia y Acceso a la Información Pública. En virtud de considerarse información confidencial la que contiene datos personales concernientes a una persona identificada o identificable.



GOBIERNO DEL ESTADO DE CAMPECHE
FONDO DE APORTACIONES PARA LA INFRAESTRUCTURA SOCIAL (FAIS)
EN SU COMPONENTE FONDO DE INFRAESTRUCTURA SOCIAL PARA LAS ENTIDADES (FISE)
EJERCICIO FISCAL 2025
ACTA DE ENTREGA-RECEPCIÓN
“ADQUISICIÓN DE DIVERSOS BIENES Y SERVICIOS”.

ACTA No. SAFIN-0073/2026

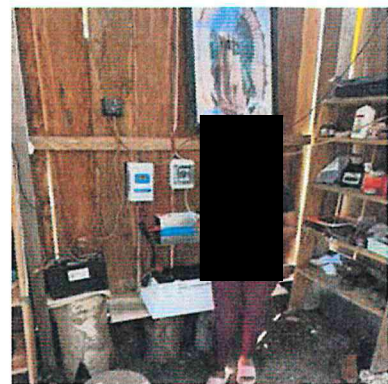
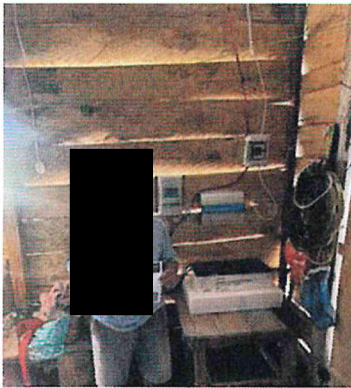
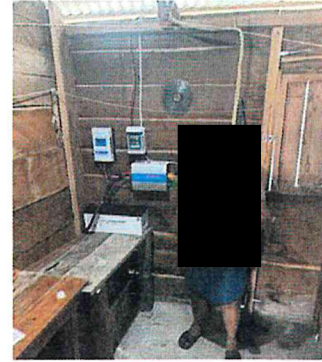

FISE

OPERADO CON RECURSOS

2025

[Firma manuscrita]

[Firma manuscrita]

Eliminado: Rostro y nombre de las personas beneficiadas. Fundamento legal: artículo 115 de la Ley General de Transparencia y Acceso a la Información Pública. En virtud de considerarse información confidencial la que contiene datos personales concernientes a una persona identificada o identificable.



GOBIERNO DE TODOS



SAFIN SECRETARÍA DE ADMINISTRACIÓN FINANZAS Y PLANEACIÓN

GOBIERNO DEL ESTADO DE CAMPECHE FONDO DE APORTACIONES PARA LA INFRAESTRUCTURA SOCIAL (FAIS) EN SU COMPONENTE FONDO DE INFRAESTRUCTURA SOCIAL PARA LAS ENTIDADES (FISE) EJERCICIO FISCAL 2025

ACTA DE ENTREGA-RECEPCIÓN "ADQUISICIÓN DE DIVERSOS BIENES Y SERVICIOS".

ACTA No. SAFIN-0073/2026



FISE

OPERADO CON RECURSOS -2025-

[Firma manuscrita]

Eliminado: Rostro y nombre de las personas beneficiadas. Fundamento legal: artículo 115 de la Ley General de Transparencia y Acceso a la Información Pública. En virtud de considerarse información confidencial la que contiene datos personales concernientes a una persona identificada o identificable.



GOBIERNO DEL ESTADO DE CAMPECHE FONDO DE APORTACIONES PARA LA INFRAESTRUCTURA SOCIAL (FAIS) EN SU COMPONENTE FONDO DE INFRAESTRUCTURA SOCIAL PARA LAS ENTIDADES (FISE) EJERCICIO FISCAL 2025 ACTA DE ENTREGA-RECEPCIÓN "ADQUISICIÓN DE DIVERSOS BIENES Y SERVICIOS".

ACTA No. SAFIN-0074/2026

ESTADO: Campeche
MUNICIPIO: Campeche
LOCALIDAD: San Francisco de Campeche

CONCEPTO: Adquisición de diversos bienes y servicios.
PARTIDA: 1.- Equipamiento de electrificación no convencional energía solar fotovoltaica en la Localidad San Dimas, Municipio de Candelaria.

CONTRATO: 191/2025 FECHA: 07 de noviembre de 2025
CONVENIO MODIFICATORIO: 024/2025 FECHA: 26 de diciembre de 2025

En la ciudad de San Francisco de Campeche, Estado de Campeche, a los cinco días del mes de marzo del año dos mil veintiséis, se hace constar que se recibieron de conformidad los bienes, con los requisitos y en el plazo establecido, en presencia de los representantes que intervinieron en la entrega-recepción del proyecto.

ENTREGA EL PROVEEDOR: Pedro José López Martínez.

RECIBE (QUIEN OPERA EL PROYECTO)

GOBIERNO ESTATAL: X NOMBRE: Lic. Esteban Hinojosa Rebolledo
GOBIERNO MUNICIPAL: CARGO: Secretario de Bienestar
GOBIERNO FEDERAL: DEPENDENCIA: Secretaría de Bienestar

DESCRIPCIÓN DEL PROYECTO
CAPÍTULO 4000- TRANSFERENCIAS, ASIGNACIONES, SUBSIDIOS Y OTRAS AYUDAS

Table with 6 columns: Partida, Cantidad, Unidad de medida, Descripción, Precio unitario, Importe. Row 1: 1, 14, Equipo, Equipamiento de electrificación no convencional energía solar fotovoltaica en la Localidad San Dimas, Municipio de Candelaria, \$44,500.00, \$623,000.00. Summary rows: Subtotal \$623,000.00, 16% I.V.A. \$99,680.00, Total \$772,680.00.

Una vez verificados físicamente los bienes y recibidos por las partes que intervienen en este acto; en cumplimiento a los artículos 58, 59 y 60 de la Ley de Adquisiciones, Arrendamientos y Prestación de Servicios Relacionados con Bienes Muebles del Estado de Campeche, se concluye que "El Estado" recibe a su entera satisfacción y conformidad los bienes entregados, a través de la Secretaría de Bienestar.

La presente acta no exime al proveedor de los defectos o vicios ocultos que resultaren en los mismos y se obliga a corregir las deficiencias detectadas sin costo alguno para el Gobierno del Estado de Campeche.

FISE

OPERADO CON RECURSOS FISE 2025-

[Handwritten signature]

[Handwritten signature]



GOBIERNO DEL ESTADO DE CAMPECHE FONDO DE APORTACIONES PARA LA INFRAESTRUCTURA SOCIAL (FAIS) EN SU COMPONENTE FONDO DE INFRAESTRUCTURA SOCIAL PARA LAS ENTIDADES (FISE) EJERCICIO FISCAL 2025 ACTA DE ENTREGA-RECEPCIÓN "ADQUISICIÓN DE DIVERSOS BIENES Y SERVICIOS".

ACTA No. SAFIN-0074/2026

No habiendo otro asunto que tratar, se da por concluida la presente acta, firmando al calce los que en ella intervinieron.



RECIBEN POR "EL ESTADO"

[Firma manuscrita]

Lic. Juan Idelfonso Tucuch Chan Director de Infraestructura Social de la Secretaría de Bienestar

[Firma manuscrita]

Lic. Miguel Angel Gasca Cauich Subdirector de Infraestructura Social de la Secretaría de Bienestar

FISE

OPERADO CON RECURSOS

-2025-

[Firma manuscrita]

Eliminado: Firma del Representante Legal. Fundamento legal: artículo 115 de la Ley General de Transparencia y Acceso a la Información Pública. En virtud de considerarse información confidencial la que contiene datos personales concernientes a una persona identificada o identificable



**GOBIERNO DEL ESTADO DE CAMPECHE
FONDO DE APORTACIONES PARA LA INFRAESTRUCTURA SOCIAL (FAIS)
EN SU COMPONENTE FONDO DE INFRAESTRUCTURA SOCIAL PARA LAS ENTIDADES (FISE)
EJERCICIO FISCAL 2025**

**ACTA DE ENTREGA-RECEPCIÓN
"ADQUISICIÓN DE DIVERSOS BIENES Y SERVICIOS".**

ACTA No. SAFIN-0074/2026

ANEXO ÚNICO

Partida	Descripción	Cantidad	Unidad de medida
1	Equipamiento de electrificación no convencional energía solar fotovoltaica en la Localidad San Dimas, Municipio de Candelaria.	14	Equipo

Los siguientes conceptos corresponden a los elementos que conforman un equipo:

CANTIDAD	UNIDAD	MODELO	DESCRIPCIÓN
1	PIEZA	JAM66D45 LB	<p>SUMINISTRO E INSTALACIÓN DE PANEL SOLAR JA SOLAR DE 620 W:</p> <ul style="list-style-type: none"> POTENCIA: 620 W TOLERANCIA DE POTENCIA DE SALIDA 0~+3% TIPO DE CELDA: MONOCRISTALINO TIPO-N NÚMERO DE CELDAS: 132 (6*22) TECNOLOGÍA DEL MARCO: ALUMINIO ANODIZADO PLATA DIÁMETRO DEL CABLE: 12 AWG CARGA MÁXIMA DE PRUEBA MECÁNICA: 5400 PA (DELANTERO) / 2400 PA (TRASERO) EFICIENCIA: ~22.6% PESO: ~33.1 KG DIMENSIONES: ~2382±2 MM X 1134±2 MM X 30 MM±2 MM VOC: ~48.5 V VMP: ~40.21 V ISC: ~16.13 IMP: ~15.42 A COEFICIENTE DE TEMPERATURA PMP: ~ -0.29%/°C COEFICIENTE DE TEMPERATURA ISC: ~ +0.045%/°C COEFICIENTE DE TEMPERATURA VOC: ~ -0.25%/°C TEMPERATURA DE OPERACIÓN: ~45±2°C CERTIFICACIONES: IEC 61215, IEC 61730, UL 61215, UL 61730.

FISE

OPERADO CON RECURSOS

-2025-



GOBIERNO DEL ESTADO DE CAMPECHE FONDO DE APORTACIONES PARA LA INFRAESTRUCTURA SOCIAL (FAIS) EN SU COMPONENTE FONDO DE INFRAESTRUCTURA SOCIAL PARA LAS ENTIDADES (FISE) EJERCICIO FISCAL 2025

ACTA DE ENTREGA-RECEPCIÓN "ADQUISICIÓN DE DIVERSOS BIENES Y SERVICIOS".

ACTA No. SAFIN-0074/2026

Table with 4 columns: Quantity, Item Name, Description, and Specifications. It lists four items: solar controller (XTRA 4210N), lithium battery (LFP2.56KWH25.6V-P65L3), inverter (IP2000-21(MUC)), and LED reflector (10LQLEDT65MVN).

FISE

OPERADO CON RECURSOS -2025-

[Handwritten signature]

[Handwritten signature]



GOBIERNO DEL ESTADO DE CAMPECHE
FONDO DE APORTACIONES PARA LA INFRAESTRUCTURA SOCIAL (FAIS)
EN SU COMPONENTE FONDO DE INFRAESTRUCTURA SOCIAL PARA LAS ENTIDADES (FISE)
EJERCICIO FISCAL 2025
ACTA DE ENTREGA-RECEPCIÓN
"ADQUISICIÓN DE DIVERSOS BIENES Y SERVICIOS".

ACTA No. SAFIN-0074/2026

			<ul style="list-style-type: none"> HORAS DE VIDA: 25000 H
1	PIEZA	SIN MARCA	SUMINISTRO E INSTALACIÓN DE ESTRUCTURA DE ACERO PARA 1 PANEL DE 620 W CON DIMENSIONES DE 2382±2 MM X 1134±2 MM X 30 MM±2 MM. INCLUYE MONTAJE, MANO DE OBRA.
3	PIEZA	E6028BNR	SUMINISTRO E INSTALACIÓN DE CONTACTO DÚPLEX 15 A: <ul style="list-style-type: none"> MATERIAL METÁLICO: LATÓN CAPACIDAD DE LOS BORNES: CABLE CAL. 12 AWG VOLTAJE NOMINAL: 127 V CORRIENTE NOMINAL: 15 A
4	PIEZA	P52	SUMINISTRO E INSTALACIÓN DE APAGADOR DE SOBREPONER: <ul style="list-style-type: none"> PROTECCIÓN CONTRA RIESGO DE CORTO CIRCUITO CAPACIDAD DE BORNES: CABLE 12 AWG CORRIENTE MÁXIMA: 10 A VOLTAJE NOMINAL: 127 V
1	PIEZA	INDIANA PC03	SUMINISTRO E INSTALACIÓN DE PAQUETE DE CABLE TIPO DÚPLEX 16 AWG: <ul style="list-style-type: none"> DESIGNACIÓN: 16 AWG PESO: 5.8 KG/100 M ÁREA NOMINAL DE SECCIÓN TRANSVERSAL: 1.307 MM² ESPESOR DE AISLAMIENTO: 1.14 MM VOLTAJE NOMINAL: 300 V TEMPERATURA MÁXIMA: 60° C
4	PIEZA	09A19LEDHE65MV200	SUMINISTRO E INSTALACIÓN DE FOCO LED 9 W: <ul style="list-style-type: none"> POTENCIA ELÉCTRICA: 9 W MATERIAL DE CARCASA: PA6/ ALUMINIO TENSIÓN NOMINAL: 100/240 V CONSUMO DE CORRIENTE: 0.09/0.04 A TEMPERATURA DE COLOR: 6500 K FLUJO LUMINOSO: 1301 LM HORAS DE VIDA: 15000 H

FISE

OPERADO CON RECURSOS
-7075-

[Handwritten signature]



GOBIERNO DEL ESTADO DE CAMPECHE
FONDO DE APORTACIONES PARA LA INFRAESTRUCTURA SOCIAL (FAIS)
EN SU COMPONENTE FONDO DE INFRAESTRUCTURA SOCIAL PARA LAS ENTIDADES (FISE)
EJERCICIO FISCAL 2025
ACTA DE ENTREGA-RECEPCIÓN
"ADQUISICIÓN DE DIVERSOS BIENES Y SERVICIOS".

ACTA No. SAFIN-0074/2026

4	PIEZA	P21BN	SUMINISTRO E INSTALACIÓN DE PORTALÁMPARAS REDONDOS DE 4": <ul style="list-style-type: none"> • PROTECCIÓN CONTRA RIESGO DE CORTO CIRCUITO • VOLTAJE DE OPERACIÓN; 127/250 V • ENERGÍA MÁXIMA: 100 W • CAPACIDAD DE LOS BORNES: CABLE 12 AWG
1	PIEZA	ARGOS 8830100	SUMINISTRO E INSTALACIÓN DE CLAVIJA DE HULE REDONDO ATERRIZADA CON ABRAZADERA: <ul style="list-style-type: none"> • CORRIENTE MÁXIMA: 15 A • VOLTAJE NOMINAL: 127 V • MATERIALES: ALEACIÓN DE COBRE, CUERPO FABRICADO EN ABS Y PVC.

ESPECIFICACIONES TÉCNICAS MÍNIMAS EQUIPAMIENTO DE ELECTRIFICACIÓN NO CONVENCIONAL ENERGÍA SOLAR FOTOVOLTAICA

SUMINISTRO E INSTALACIÓN DE UN SISTEMA FOTOVOLTAICO CON PANELES SOLARES EN VIVIENDA, CON LOS SIGUIENTES COMPONENTES:

- 2 PANELES FOTOVOLTAICOS BIFACIALES QUE SUMAN UNA CAPACIDAD TOTAL DE 620W.
- TIPO DE CELDA: MONOCRISTALINO.
- CERTIFICACIONES: IEC 61215, IEC 61730, UL 61215, UL 61730.
- INCLUYE SERVICIO DE INSTALACIÓN, BASE FABRICADA EN SITIO, POSTE, COMO CABLE FOTOVOLTAICO 12AWG 2,000V.
- 1 BATERÍA DE LITIO LIFEPO4 25.6V 100AH 2.56KWH, 4,000 CICLOS DE DESCARGA. DIMENSIONES: 450X180X166MM. PESO: 22KG. PROTECCIÓN IP: IP20. DISPLAY: LCD.
- 1 INVERSOR DE ONDA PURA, POTENCIA SALIDA CONTINUA: 1,600W, POTENCIA SALIDA 15 MIN: 2,000W. VOLTAJE DE ENTRADA: 24VDC. PESO: 4.6KGM DIMENSIONES: 208X219.5MM.
- 1 CONTROLADOR SOLAR. CORRIENTE DE CARGA 40AMP, RANGO DE VOLTAJE BATERÍA: 8 A 32V. PROTECCIÓN: IP32, DIMENSIONES: 255X185X67.8MM. PESO: 1.67KG.
- 1 REFLECTOR METÁLICO DE 10W 6500K.

GARANTÍAS DE LOS COMPONENTES QUE INTEGRAN EL EQUIPO:

CONCEPTO	VIGENCIA
PANEL SOLAR	30 AÑOS DE POTENCIA DE SALIDA Y 12 AÑOS DEL PRODUCTO
BATERÍA DE LITIO	3 AÑOS DE GARANTÍA POR PARTE DEL FABRICANTE
INVERSOR	1 AÑO DE GARANTÍA POR PARTE DEL FABRICANTE
CONTROLADOR	1 AÑO POR PARTE DEL FABRICANTE.
DEMÁS COMPONENTES	1 AÑO DE GARANTÍA

FISE

OPERADO CON RECURSOS
-2025-



GOBIERNO DEL ESTADO DE CAMPECHE FONDO DE APORTACIONES PARA LA INFRAESTRUCTURA SOCIAL (FAIS) EN SU COMPONENTE FONDO DE INFRAESTRUCTURA SOCIAL PARA LAS ENTIDADES (FISE) EJERCICIO FISCAL 2025 ACTA DE ENTREGA-RECEPCIÓN "ADQUISICIÓN DE DIVERSOS BIENES Y SERVICIOS".

ACTA No. SAFIN-0074/2026

ASÍ COMO TODO LO NECESARIO PARA SU CORRECTA INSTALACIÓN, OPERACIÓN Y FUNCIONAMIENTO EN LA VIVIENDA CON LOS SIGUIENTES ACCESORIOS: 3 CONTACTOS DUPLEX 15°, 5 APAGADORES DE SOBREPONER 10A 127V, 1 PAQUETE DE CABLE TIPO DUPLEX 16AWG, 4 FOCOS LED 9W, 1 CLAVIJA DE HULE REDONDO ATERRIZADA CON ABRAZADERA Y 4 PORTALÁMPARAS REDONDA DE 4".

ANUNCIO DE ACCIÓN

SUMINISTRO DE 14 LETREROS INFORMATIVOS ELABORADOS CON VINILO ADHESIVO DE 20 X 30 CM, QUE ADEMÁS DEBERA CONSIDERAR PEGAMENTO EN AEROSOL PARA UNA MAYOR FIJACIÓN DEL LETRERO. EL LETRERO DEBERÁ CONTENER LA SIGUIENTE INFORMACIÓN:



LUGAR DE ENTREGA

LA INSTALACIÓN DE LOS 14 EQUIPOS SERÁ EN LA SIGUIENTE LOCALIDAD:

Table with 4 columns: Municipio, Clave- Localidad, Cantidad, Responsable de la Recepción. Row 1: Candelaria, 0517- San Dimas, 14, Lic. Juan Idelfonso Tucuch Chan Director de Infraestructura Social de la Secretaría de Bienestar and Lic. Miguel Ángel Gasca Cauich Subdirector de Infraestructura Social de la Secretaría de Bienestar.

FISE

OPERADO CON RECURSOS -2025

[Handwritten signature]

[Handwritten signature]



GOBIERNO DEL ESTADO DE CAMPECHE
FONDO DE APORTACIONES PARA LA INFRAESTRUCTURA SOCIAL (FAIS)
EN SU COMPONENTE FONDO DE INFRAESTRUCTURA SOCIAL PARA LAS ENTIDADES (FISE)
EJERCICIO FISCAL 2025
ACTA DE ENTREGA-RECEPCIÓN
“ADQUISICIÓN DE DIVERSOS BIENES Y SERVICIOS”.

ACTA No. SAFIN-0074/2026

REPORTE FOTOGRAFICO DE ENTREGA DE BIENES EN LA LOCALIDAD EL SAN DIMAS, MUNICIPIO DE CANDELARIA

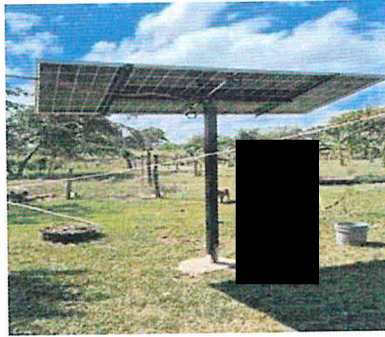

FISE

OPERADO CON RECURSOS
-2025-

[Firma manuscrita]

Eliminado: Rostro y nombre de las personas beneficiadas. Fundamento legal: artículo 115 de la Ley General de Transparencia y Acceso a la Información Pública. En virtud de considerarse información confidencial la que contiene datos personales concernientes a una persona identificada o identificable.



GOBIERNO DEL ESTADO DE CAMPECHE FONDO DE APORTACIONES PARA LA INFRAESTRUCTURA SOCIAL (FAIS) EN SU COMPONENTE FONDO DE INFRAESTRUCTURA SOCIAL PARA LAS ENTIDADES (FISE) EJERCICIO FISCAL 2025 ACTA DE ENTREGA-RECEPCIÓN "ADQUISICIÓN DE DIVERSOS BIENES Y SERVICIOS".

ACTA No. SAFIN-0074/2026

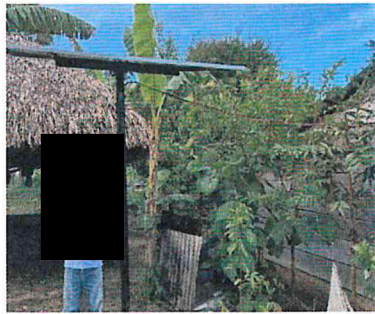
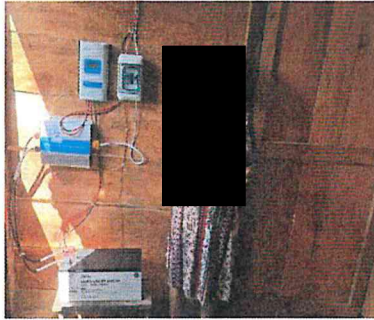

FISE

OPERADO CON RECURSOS FISE - 2025

[Firma manuscrita]

[Firma manuscrita]

Eliminado: Rostro y nombre de las personas beneficiadas. Fundamento legal: artículo 115 de la Ley General de Transparencia y Acceso a la Información Pública. En virtud de considerarse información confidencial la que contiene datos personales concernientes a una persona identificada o identificable.